



Prefeitura Municipal de Hortolândia  
SECRETARIA DE EDUCAÇÃO, CIÊNCIA E TECNOLOGIA

CENTRO DE FORMAÇÃO DOS PROFISSIONAIS EM EDUCAÇÃO – PAULO FREIRE

## ARTE 3º ano

Semana de 29 de novembro a 03 de dezembro de 2021

### Revisão

OLÁ QUERIDOS ALUNOS CHEGANDO A RETA FINAL!

Com esta atividade que corresponde uma das últimas semanas, encerrando os nossos trabalhos de arte deste ano escolar, fizemos muitas artes no decorrer deste ano, então vamos rever alguns conteúdos que estudamos no segundo semestre para podermos concluir nossos estudos! Faremos um passeio revisitando os conteúdos através de imagens:

#### PONTILHISMO:



Figura 1 – O Circo, de Georges Seura

#### IMPRESSIONISMO



Figura 2- Camille e Jean na Colina , de Claude Monet

#### PÓS IMPRESSIONISMO



Figura 3- Campo de Trigo com Corvos, de Van Gogh



Figura 5- Sem título , de Adelson Boris

#### AFRICANIDADES e EXPRESSIONISMO:

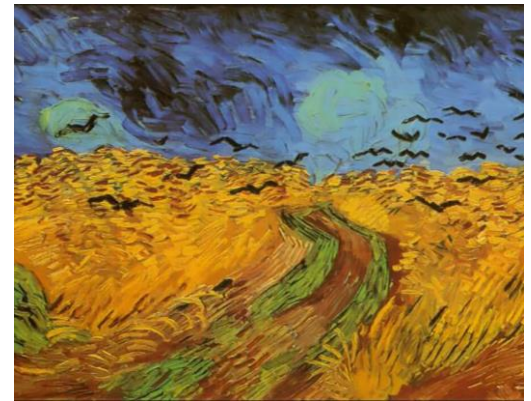

Figura 4- Ansiedade, de Edward Munch

Prefeitura Municipal de Hortolândia  
SECRETARIA DE EDUCAÇÃO, CIÊNCIA E TECNOLOGIA

Departamento de Educação Infantil, Departamento de Educação Integral e Ensino Fundamental e EJA  
Rua Euclides Pires de Assis, nº 205 – Remanso Campineiro – Hortolândia/SP – CEP: 13184-330

Fone: (19) 3897-8400 – e-mail: [coordenacaoaducacaobasica@gmail.com](mailto:coordenacaoaducacaobasica@gmail.com)/ [coordenacaoinfantilhortolandia@gmail.com](mailto:coordenacaoinfantilhortolandia@gmail.com)

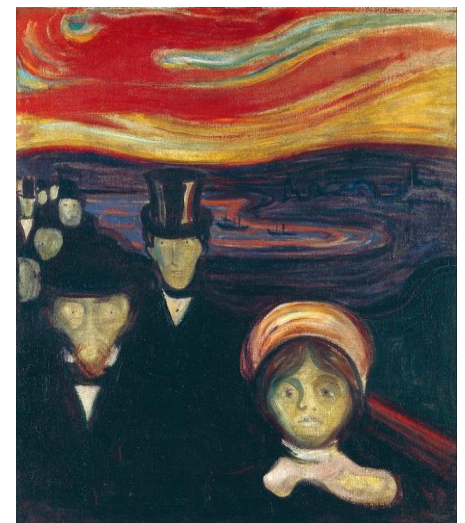

Prefeitura Municipal de Hortolândia  
SECRETARIA DE EDUCAÇÃO, CIÊNCIA E TECNOLOGIA

CENTRO DE FORMAÇÃO DOS PROFISSIONAIS EM EDUCAÇÃO – PAULO FREIRE

---

## ARTE ECOLÓGICA



**MÃOS À OBRA! VAMOS FAZER ARTE!!**

Nesta atividade capriche bastante e use toda sua criatividade.

Primeiro escolha duas imagens que você mais gostou, depois no caderno de arte você irá fazer uma releitura (um desenho do seu ponto de vista, do seu jeito) dessas imagens juntando as duas em uma obra só, sendo assim teremos uma única obra com duas expressões artísticas diferentes!

Os materiais ficam a sua escolha: lápis de cor, canetinhas, giz de cera, tinta, glitter, lantejoulas, fitas, papéis coloridos tudo que você quiser utilizar para deixar sua obra mais legal!

---

Prefeitura Municipal de Hortolândia  
SECRETARIA DE EDUCAÇÃO, CIÊNCIA E TECNOLOGIA

Departamento de Educação Infantil, Departamento de Educação Integral e Ensino Fundamental e EJA  
Rua Euclides Pires de Assis, nº 205 – Remanso Campineiro – Hortolândia/SP – CEP: 13184-330

Fone: (19) 3897-8400 – e-mail: [coordenacaobasica@gmail.com](mailto:coordenacaobasica@gmail.com) / [coordenacaoinfantilhortolandia@gmail.com](mailto:coordenacaoinfantilhortolandia@gmail.com)