

NOME: \_\_\_\_\_ ANO: \_\_\_\_/\_\_\_\_/2021 - 1º ANO \_\_\_\_\_

**EMEF “CAIO FERNANDO GOMES PEREIRA”**

QUERIDO ALUNO E QUERIDA ALUNA, SEJAM BEM VINDOS!

DEVIDO À PANDEMIA, PRECISAMOS FAZER UM REVEZAMENTO DA TURMA E ALGUMAS FAMÍLIAS OPTARAM POR CONTINUAR NO REMOTO. É MUITO IMPORTANTE REALIZAR AS ATIVIDADES NA SEMANA EM QUE ESTÃO NO REMOTO TAMBÉM. . FIQUEM ATENTOS ÀS ATIVIDADES PROPOSTAS NA ROTINA DE CADA DIA E TIRE TODAS AS SUAS DÚVIDAS COM SUA PROFESSORA PELO WHATSAPP. LOGO ESTAREMOS JUNTOS, COM CARINHO PROFESSORAS PATRÍCIA E ADRIANA.

**ROTINA DE ESTUDOS – 1<sup>OS</sup> ANOS**

<b>LEITURA DIÁRIA</b>  História Conta... <b>ACREDITE EM VOCÊ</b>	<b>LEITURA DIÁRIA</b>  O Coelho Se... <b>O COELHO SEM ORELHAS</b>	<b>LEITURA DIÁRIA</b>  Consciência ... <b>AS CORES DE CADA UM</b>	<b>LEITURA DIÁRIA</b>  Casa dos sen... <b>CASA DOS SENTIMENTOS</b>	<b>LEITURA DIÁRIA</b>  Contação de ... <b>BRINCAR DE QUE?</b>
<b>HISTÓRIA</b> ASSISTA AO VÍDEO:  História - Fest... E REALIZE AS ATIVIDADES NO LIVRO DE HISTÓRIA, NAS PÁGINAS 104, 105, 106 e 107. CONFORME AS ORIENTAÇÕES DA SUA PROFESSORA.	<b>MATEMÁTICA</b> ASSISTA AO VÍDEO:  SISTEMA M... E REALIZE AS ATIVIDADES NO LIVRO DO EMAI, PÁGINAS: 78 E 79 CONFORME ORIENTAÇÃO DA PROFESSORA	<b>GEOGRAFIA</b> ASSISTA AO VÍDEO:  ORGANIZAÇ... E REALIZE AS ATIVIDADES NO LIVRO DIDÁTICO DE GEOGRAFIA, PÁGINAS: 60, 61, 62 E 63. CONFORME ORIENTAÇÃO DA PROFESSORA	<b>LÍNGUA PORTUGUESA</b> ASSISTA O VÍDEO:  GÊNERO TE... E REALIZE AS ATIVIDADES DO LIVRO DIDÁTICO DE LÍNGUA PORTUGUESA, PÁGINAS: 178, 179, 180 E 181. (GÊNERO TEXTUAL: CARTAZ) CONFORME AS ORIENTAÇÕES DA PROFESSORA.	<b>CIÊNCIAS</b> ASSISTA AO VÍDEO:  AS MUDANÇ... E REALIZE AS ATIVIDADES DO LIVRO DIDÁTICO DE CIÊNCIAS, PÁGINAS: 70, 71, 72 E 73. CONFORME AS ORIENTAÇÕES DA PROFESSORA

## LEITURA DIÁRIA

▶ História Contada ACREDITE EM VOCÊ - "aprendendo a voar" (auto-estima infantil: fofo/cute)

## HISTÓRIA

1-) EM SEU CADERNO, FAÇA O CABEÇALHO COMO NO MODELO ABAIXO:

HORTOLÂNDIA, 08 DE NOVEMBRO DE 2021.
HOJE É SEGUNDA - FEIRA
(NOME COMPLETO)
LEITURA DIÁRIA: ACREDITE EM VOCÊ
ATIVIDADE DE HISTÓRIA : BRINQUEDOS DO BRASIL

### ATIVIDADES: BRINQUEDOS DO BRASIL

2-) ASSISTA AO VÍDEO:

▶ História - Festas e comemorações - 1º Ano Ensino Fundamental

3-) REALIZE AS ATIVIDADES NO LIVRO DE HISTÓRIA, NAS PÁGINAS 104, 105 106 e 107.

CONFORME AS ORIENTAÇÕES DA SUA PROFESSORA.

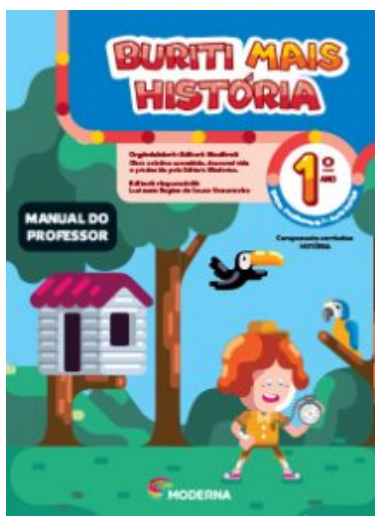

## LEITURA DIÁRIA

[O Coelho Sem Orelha - História Infantil / Livro Animado / Audio Livro / Desenho Animado / Contos](#)

## MATEMÁTICA

1-) EM SEU CADERNO, FAÇA O CABEÇALHO COMO NO MODELO ABAIXO:

HORTOLÂNDIA, 09 DE NOVEMBRO DE 2021.
HOJE É TERÇA -FEIRA
(NOME COMPLETO)
LEITURA DIÁRIA: O COELHO SEM ORELHAS
ATIVIDADE DE MATEMÁTICA: SUBTRAÇÃO E SISTEMA MONETÁRIO

### ATIVIDADES: SUBTRAÇÃO E SISTEMA MONETÁRIO

2-) ASSISTA AO VÍDEO:

[AULA DO EMAI - 1º ANO](#)

[1º ano Atividade 13.2 \(EMAI\)](#)

3-) REALIZE AS ATIVIDADES NO LIVRO DO EMAI, PÁGINAS 75, 76, 77 E 78.

CONFORME ORIENTAÇÃO DA PROFESSORA.



## LEITURA DIÁRIA

▶ **Consciência Negra - Educação Infantil** AS CORES DE CADA UM

## GEOGRAFIA

1-) EM SEU CADERNO, FAÇA O CABEÇALHO COMO NO MODELO ABAIXO:

HORTOLÂNDIA, 10 DE NOVEMBRO DE 2021.
HOJE É QUARTA-FEIRA
(NOME COMPLETO)
LEITURA DIÁRIA: AS CORES DE CADA UM
ATIVIDADE DE GEOGRAFIA: ORGANIZAÇÃO DAS TAREFAS DA MORADIA

ATIVIDADES: ORGANIZAÇÃO DAS TAREFAS DA MORADIA

2-) ASSISTA AO VÍDEO:

▶ **ORGANIZAÇÃO DA MORADIA**

3-) REALIZE AS ATIVIDADES NO LIVRO DIDÁTICO DE GEOGRAFIA, PÁGINAS: 60, 61, 62 E 63.

CONFORME ORIENTAÇÃO DA PROFESSORA



## LEITURA DIÁRIA

▶ Casa dos sentimentos Historias infantis

## LÍNGUA PORTUGUESA

1-) EM SEU CADERNO, FAÇA O CABEÇALHO COMO NO MODELO ABAIXO:

HORTOLÂNDIA, <b>11</b> DE NOVEMBRO DE <b>2021</b> .
HOJE É QUINTA-FEIRA
(NOME COMPLETO)
LEITURA DIÁRIA: CASA DOS SENTIMENTOS
ATIVIDADE DE LÍNGUA PORTUGUESA: GÊNERO TEXTUAL CARTAZ

ATIVIDADES: GÊNERO TEXTUAL - CARTAZ

1-) ASSISTA O VÍDEO:

▶ GÊNERO TEXTUAL CARTAZ

2-) REALIZE AS ATIVIDADES DO LIVRO DIDÁTICO DE LÍNGUA PORTUGUESA, PÁGINAS: 178, 179, 180 E 181. (GÊNERO TEXTUAL: CARTAZ)

CONFORME AS ORIENTAÇÕES DA PROFESSORA.

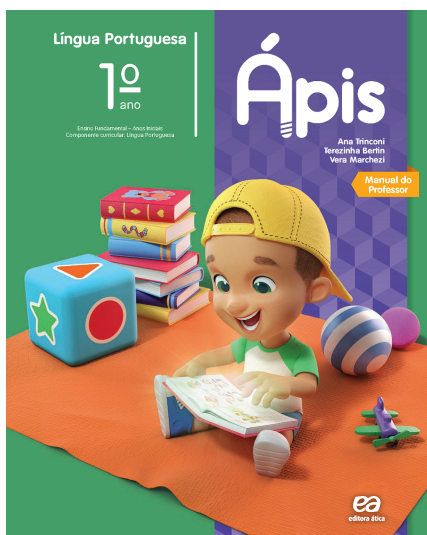

## LEITURA DIÁRIA

▶ [Contação de história: Brincar de quê?](#)

## CIÊNCIAS

1-) EM SEU CADERNO, FAÇA O CABEÇALHO COMO NO MODELO ABAIXO:

HORTOLÂNDIA, 12 DE NOVEMBRO DE 2021.
HOJE É QUINTA-FEIRA
(NOME COMPLETO)
LEITURA DIÁRIA: BRINCAR DE QUÊ?
ATIVIDADE DE CIÊNCIAS: AS MUDANÇAS NOS SERES VIVOS.

ATIVIDADES: **AS MUDANÇAS NOS SERES VIVOS**

2-) ASSISTA AO VÍDEO:

▶ [AS MUDANÇAS NOS SERES VIVOS](#)

3-) REALIZE AS ATIVIDADES DO LIVRO DIDÁTICO DE CIÊNCIAS, PÁGINAS: 70, 71, 72 E 73.

CONFORME AS ORIENTAÇÕES DA PROFESSORA





Prefeitura Municipal de Hortolândia  
SECRETARIA DE EDUCAÇÃO, CIÊNCIA E TECNOLOGIA

CENTRO DE FORMAÇÃO DOS PROFISSIONAIS EM EDUCAÇÃO – PAULO FREIRE

**Arte - 1º ano**

**Semana de 08 a 12 de Novembro de 2021**

### **AFRICANIDADES:**

A ÁFRICA É UM CONTINENTE CHEIO DE CURIOSIDADES E COSTUMES INTERESSANTES, ESTAMPADOS POR TODOS OS LADOS. UM DELES VEM DO GRUPO ÉTNICO **NDEBELES**, DA ÁFRICA DO SUL E **ZIMBÁBUE**, QUE TEM UMA MANEIRA ÚNICA DE PINTAR, OU MELHOR, ESTAMPAR SUAS CASAS COM MUITAS CORES E FORMAS MARCANTES.

OBSERVE A SEGUIR...



VOCÊ GOSTOU DESSAS PINTURAS? O QUE VOCÊ ACHOU?

MUITO BEM, VAMOS COLOCAR EM PRÁTICA!

### **ATIVIDADE:**

PEGUE UMA FOLHA DE SULFITE, OU FOLHA DO CADERNO E SIGA O PASSO A PASSO PARA FAZER UMA DOBRADURA DE CASA.

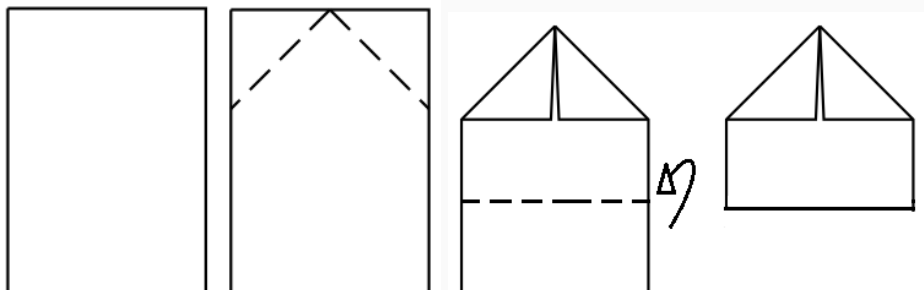

DEPOIS DE PRONTA FAÇA FORMAS GEOMÉTRICAS, LINHAS E PINTE BEM COLORIDO USANDO LÁPIS DE COR, CANETINHA HIDROCOR OU TINTA GUACHE.

TENHA UMA ÓTIMA AULA!!

Prefeitura Municipal de Hortolândia  
SECRETARIA DE EDUCAÇÃO, CIÊNCIA E TECNOLOGIA

Departamento de Educação Infantil, Departamento de Educação Integral e Ensino Fundamental e EJA  
Rua Euclides Pires de Assis, nº 205 – Remanso Campineiro – Hortolândia/SP – CEP: 13184-330

Fone: (19) 3897-8400 – e-mail: [coordenacaoaducacaobasica@gmail.com](mailto:coordenacaoaducacaobasica@gmail.com) / [coordenacaoinfantilhortolandia@gmail.com](mailto:coordenacaoinfantilhortolandia@gmail.com)

Faixa etária ou ano:

**1º ANOS – EDUCAÇÃO FÍSICA**

Data:

**De 08 a 12 de Novembro de 2021**

**Atividade:** Boliche

**Recursos/Materiais:** 6 garrafas pets e 1 bola

**Participantes:** 1 ou mais

**Desenvolvimento da Atividade:**

As garrafas pets deverão ser posicionadas em formato triangular, ou seja, vamos colocar na fileira de trás 3 garrafas, na do meio 2 e na frente 1 garrafa. A criança se posicionará em frente as garrafas, de três a cinco passos delas com a bola na mão, deverá lançar a bola em direção as garrafas, onde o objetivo principal será tentar derrubar todas de uma só vez, caso consiga terá feito um “strike” e marcará 10 pontos nessa jogada, caso não consiga marcará um ponto para cada uma que derrubar em 3 tentativas.

**Atividade adaptada à pessoa com deficiência:**

Esta atividade poderá ser adaptada de acordo com as características do tipo da deficiência, com o apoio de um adulto que o guiará segurando a bola nos lançamentos com ele para a realização da atividade, se necessário.

**Forma de registro:**

O registro deverá ser feito da forma mais viável para o aluno e sua família, em foto, vídeo, materiais confeccionados, registro escrito ou desenhado da atividade proposta e ser entregue conforme combinado com a Unidade Escolar.

**Dúvidas sobre a atividade pergunte aqui:**

[https://docs.google.com/forms/d/1wuKaDjRA3HpfZiisQXOfIcQ\\_-ze4Rwb6t5o-UqjM00/viewform?edit\\_requested=true](https://docs.google.com/forms/d/1wuKaDjRA3HpfZiisQXOfIcQ_-ze4Rwb6t5o-UqjM00/viewform?edit_requested=true)



**LÍNGUA INGLESA – 1º ANO**

**SEMANA DE 08 A 12 DE NOVEMBRO DE 2021**

**TEMA DA AULA: ATIVIDADE DIAGNÓSTICA**

**PASSO 1 – COMPLETE O CABEÇALHO ABAIXO:**

**HORTOLÂNDIA, \_\_\_\_\_ DE \_\_\_\_\_ DE 2021.**

**EMEF(B) \_\_\_\_\_**

**NAME: \_\_\_\_\_ 1º ANO \_\_\_\_\_**

**PASSO 2 – RESPONDA AS QUESTÕES DA ATIVIDADE DIAGNÓSTICA ASSINALANDO A ALTERNATIVA CORRETA:**

**1-A IMAGEM ABAIXO É DE QUAL TOY (BRINQUEDO)?**

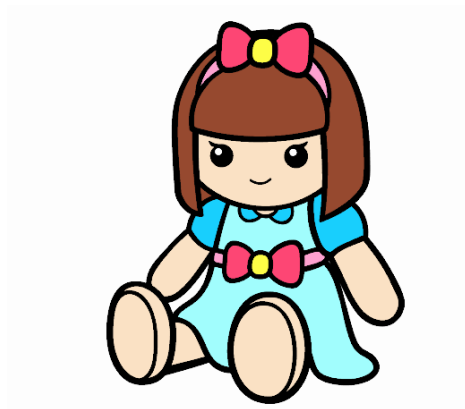

(A) BALL

(B) CAR

(C) DOLL

**2- MARQUE O NOME DO PET (BICHO DE ESTIMAÇÃO) QUE CORRESPONDE À IMAGEM.**



(A) CAT

(B) DOG

(C) BIRD

3- QUAL DAS PROFISSÕES ABAIXO CORRESPONDE À "TEACHER".



(A)



(B)



(C)

4- QUAIS CORES APARECEM NO TRAFFIC LIGHT ( SEMÁFORO):



(A) RED, YELLOW, GREEN

(B) BLACK, RED, PINK

(C) PINK, YELLOW, ORANGE

5- O PET (BICHO DE ESTIMAÇÃO) DA FIGURA É :



(A) BIRD

(B) FISH

(C) CAT