



PREFEITURA MUNICIPAL DE HORTOLÂNDIA

Secretaria de Educação, Ciência e Tecnologia

ESCOLA: EMEF DAYLA CRISTINA SOUZA DE AMORIM

PROFESSORAS: EGLE, PAULA E LUCIMARA

ANO/TURMA: 3º ANO A/B/C/D

NOME: _____ 3º ANO: _____

DIA DA SEMANA	ROTINA DIÁRIA: DESCRIÇÃO DAS ATIVIDADES – 1ª SEMANA
SEGUNDA – FEIRA DATA: 08/3/2021	LEITURA DIÁRIA: PALAVRAS, MUITAS PALAVRAS https://youtu.be/7ztQAxV8YJo - POESIA: LEILÃO DE JARDIM EDUCAÇÃO FÍSICA: CHEGA DE PREGUIÇA! ACESSO O BLOG E DESCUBRA O QUE TE ESPERA PARA ESSA SEMANA!
TERÇA-FEIRA DATA: 09/3/2021	LEITURA DIÁRIA: A BOCA DO SAPO https://drive.google.com/file/d/1fIjsAozVrOMgYmiXoGYBHZPwLW-O4Ju4/view?usp=sharing - ANIMAIS DE JARDIM INGLÊS: CORRE LÁ NO BLOG E VEJA A AULA QUE SEU TEACHER PREPAROU PARA VOCÊ.
QUARTA-FEIRA DATA: 10/3/2021	LEITURA DIÁRIA: A ILHA DOS SENTIMENTOS https://youtu.be/-5L51NUcgac - RETA NUMÉRICA
QUINTA-FEIRA DATA: 11/3/2021	LEITURA DIÁRIA: AS FAMÍLIAS DO MUNDINHO https://drive.google.com/file/d/1eaCxAmywjMN9X4_X6lxY9ebk2inOwhYD/view?usp=sharing -MAPA DA REGIÃO METROPOLITANA DE CAMPINAS ARTE: QUAL SERÁ A ARTE DESSA SEMANA? ACESSO O BLOG.
SEXTA-FEIRA DATA: 12/3/2021	LEITURA DIÁRIA: A ÁRVORE SEM FOLHAS https://youtu.be/u9LvPACZQCw - ENTREVISTA COM UMA MULHER DA FAMÍLIA (DIA DAS MULHERES) EDUCAÇÃO FÍSICA: CHEGA DE PREGUIÇA! ACESSO O BLOG E DESCUBRA O QUE TE ESPERA PARA ESSA SEMANA!

⇒ ALUNOS QUE PARTICIPAM DOS **PROJETOS DE EDUCAÇÃO INTEGRAL**, ACESSO AS ATIVIDADES EM NOSSO BLOG CLICANDO NO LINK ABAIXO:

<https://ensinofundamentalhortolandia.blogspot.com/search/label/Educa%C3%A7%C3%A3o%20Integral>

⇒ AS PROFESSORAS FARÃO INTERAÇÃO E EXPLICAÇÕES DAS ATIVIDADES PELO GRUPO DE WHATSAPP.

LEIA O POEMA ABAIXO ESCRITO POR CECÍLIA MEIRELES:

LEILÃO DE JARDIM

QUEM ME COMPRA UM JARDIM COM FLORES?
BORBOLETAS DE MUITAS CORES,
LAVADEIRAS E PASSARINHOS,
OVOS VERDES E AZUIS NOS NINHOS?

QUEM ME COMPRA ESTE CARACOL?
QUEM ME COMPRA UM RAIOS DE SOL?
UM LAGARTO ENTRE O MURO E A HERA,
UMA ESTÁTUA DA PRIMAVERA?

QUEM ME COMPRA ESTE FORMIGUEIRO?
E ESTE SAPO, QUE É JARDINEIRO?
E A CIGARRA E A SUA CANÇÃO?
E O GRILINHO DENTRO DO CHÃO?

(ESTE É O MEU LEILÃO.)

1- CIRCULE NO TEXTO O NOME DE TODOS OS ANIMAIS.

2- PROCURE NO TEXTO E ESCREVA:

UMA PALAVRA COM RR: _____

UMA PALAVRA COM NH: _____

UMA PALAVRA COM CH: _____

3- ENCONTRE AS RIMAS E LIGUE AS PALAVRAS ENTRE AS DUAS COLUNAS:

FLORES
PASSARINHOS
CARACOL
HERA
FORMIGUEIRO
CANÇÃO

JARDINEIRO
PRIMAVERA
CHÃO
SOL
CORES
NINHOS

TERÇA-FEIRA

DATA: 09/3/2021

4- SE NA SUA CASA HOUVER UM JARDIM, VOCÊ DEVE VISITÁ-LO ANTES DE PREENCHER O QUADRO ABAIXO. SE NÃO HOUVER, RELEIA A POESIA "LEILÃO DE JARDIM", LEMBRE-SE DOS JARDINS QUE CONHECE E PEÇA AJUDA PARA SUA FAMÍLIA.

TENTE ESCREVER O MAIOR NÚMERO POSSÍVEL DE ANIMAIS QUE VIVEM NO JARDIM, DE ACORDO COM AS CARACTERÍSTICAS QUE SE PEDEM:

CARACTERÍSTICA	EXEMPLOS DE ANIMAIS
TER DUAS ASAS	
POSSUIR CONCHA	
NÃO TER PERNAS	
TER MAIS DE QUATRO PERNAS	
TER ANTENAS	

QUARTA-FEIRA

DATA: 10/3/2021

OS NÚMEROS PODEM SER REPRESENTADOS POR PONTOS EM UMA RETA NUMERADA COMO SE FOSSE UMA RÉGUA OU UMA FITA MÉTRICA.

OBSERVE ABAIXO A RETA NUMERADA DE 0 A 15:

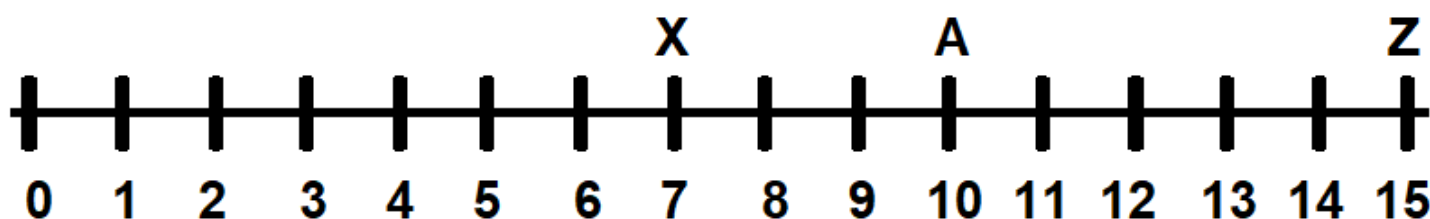

5- AGORA RESPONDA:

A- QUAL A LETRA QUE REPRESENTA O NÚMERO 15? _____

B- QUAL É O NÚMERO QUE A LETRA X REPRESENTA? _____

C- E A LETRA A, QUE NÚMERO REPRESENTA? _____

6- ESCREVA OS NÚMEROS A SEGUIR USANDO ALGARISMOS E REPRESENTE ESSE NÚMERO NA RETA USANDO A LETRA DO EXERCÍCIO. VEJA O EXEMPLO COM O NÚMERO 1:

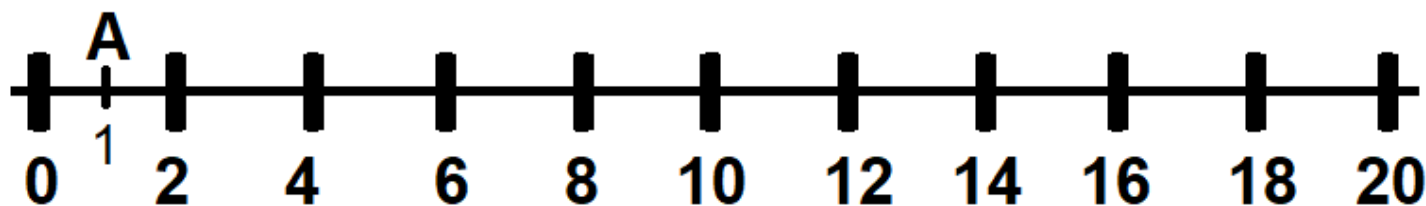

A- UM: 1

B- SEIS: _____

C- NOVE: _____

D- DEZ: _____

E- QUINZE: _____

F- VINTE: _____

QUINTA-FEIRA

DATA: 11/3/2021

VOCÊ SABIA QUE NA NOSSA REGIÃO TEM UMA CIDADE TOTALMENTE DEDICADA À PLANTAÇÃO E COMÉRCIO DE FLORES? ESSA CIDADE SE CHAMA **HOLAMBRA**



FONTE DA IMAGEM: encurtador.com.br/psyzQ

O NOME DA CIDADE VEM DA JUNÇÃO DAS PRIMEIRAS LETRAS DE HOLANDA, AMÉRICA E BRASIL: **HOLANDA, AMERICA E BRASIL**. A CIDADE FOI FUNDADA POR IMIGRANTES HOLANDESES (E POR ALGUNS BRASILEIROS) QUE SE ESTABELECEM NA REGIÃO EM 1948.

HOLAMBRA É UMA ESTÂNCIA TURÍSTICA QUE SE TORNOU REFERÊNCIA POR SUA PRODUÇÃO DE PLANTAS E FLORES, SENDO QUE ATUALMENTE É A MAIOR EXPORTADORA DE FLORES E PLANTAS NA AMÉRICA LATINA. A CIDADE DE HOLAMBRA É RESPONSÁVEL PELA COMERCIALIZAÇÃO DE APROXIMADAMENTE 40% DAS FLORES E PLANTAS ORNAMENTAIS DO BRASIL.

A POPULAÇÃO DA CIDADE SE ESFORÇOU PARA PRESERVAR AS TRADIÇÕES E A CULTURA HOLANDESA, TORNANDO A CIDADE ÚNICA E ATRAENTE PARA VISITANTES.

FONTE: <http://www.mapamundiblog.com.br/destino/o-que-fazer-em-holambra-a-cidade-das-flores/>

7- ABAIXO TEMOS O MAPA DA REGIÃO METROPOLITANA DE CAMPINAS COM TODAS AS CIDADES QUE FAZEM PARTE.

LOCALIZE E PINTE AS CIDADES DE HORTOLÂNDIA E A CIDADE DE HOLAMBRA.



FONTE: <https://www.mapasparacolorir.com.br/mapa-regiao-metropolitana-de-campinas.php>

SEXTA-FEIRA

DATA: 12/3/2021

NA SEGUNDA FEIRA DESSA SEMANA, DIA 8, FOI COMEMORADO O DIA DAS MULHERES.

8- ESCOLHA UMA MULHER DA SUA CASA, FAÇA A ENTREVISTA ABAIXO COM ELA E ESCREVA AS RESPOSTAS QUE ELA DISSE.

🌸 NOME: _____

🌸 IDADE: _____

🌸 ELA É SUA: _____

PREFERÊNCIAS DELA

🌸 COMIDA: _____

🌸 COR: _____

🌸 PASSEIO: _____

🌸 QUAL O MAIOR SONHO DELA? _____

DIA DA SEMANA	ROTINA DIÁRIA: DESCRIÇÃO DAS ATIVIDADES – 2ª SEMANA
SEGUNDA – FEIRA DATA: 15/3/2021	LEITURA DIÁRIA: O MENINO QUE APRENDEU A VER https://youtu.be/uqNtce1ZTF8 - POEMA “QUINTAL” EDUCAÇÃO FÍSICA: CHEGA DE PREGUIÇA! ACESSE O BLOG E DESCUBRA O QUE TE ESPERA PARA ESSA SEMANA!
TERÇA-FEIRA DATA: 16/3/2021	LEITURA DIÁRIA: VOCÊ TROCA? https://drive.google.com/file/d/1gKuAu_pD5wljwEwWTtHFe7x-y-9mtcjN/view?usp=sharing - CONSTRUÇÃO DE GRÁFICO INGLÊS: CORRE LÁ NO BLOG E VEJA A AULA QUE SEU TEACHER PREPAROU PARA VOCÊ.
QUARTA-FEIRA DATA: 17/3/2021	LEITURA DIÁRIA: O MENINO NERVOSINHO https://youtu.be/_mD_Z36wLs4 - CLASSIFICAÇÃO DE ANIMAIS
QUINTA-FEIRA DATA: 18/3/2021	LEITURA DIÁRIA: TEM BICHO NO CIRCO https://drive.google.com/file/d/1gvcG70k9Oz6WDiYiCm_jALZyZkz1fSwJ/view?usp=sharing - TEXTO INFORMATIVO SOBRE A DENGUE ARTE: QUAL SERÁ A ARTE DESSA SEMANA? ACESSE O BLOG.
SEXTA-FEIRA DATA: 19/3/2021	LEITURA DIÁRIA: O VESTIDO AZUL https://youtu.be/xddaDXAiAhc - REPORTAGEM SOBRE A DENGUE EM HORTOLÂNDIA EDUCAÇÃO FÍSICA: CHEGA DE PREGUIÇA! ACESSE O BLOG E DESCUBRA O QUE TE ESPERA PARA ESSA SEMANA!

⇒ ALUNOS QUE PARTICIPAM DOS **PROJETOS DE EDUCAÇÃO INTEGRAL**, ACESSEM AS ATIVIDADES EM NOSSO BLOG CLICANDO NO LINK ABAIXO:

<https://ensinofundamentalhortolandia.blogspot.com/search/label/Educa%C3%A7%C3%A3o%20Integral>

⇒ AS PROFESSORAS FARÃO INTERAÇÃO E EXPLICAÇÕES DAS ATIVIDADES PELO GRUPO DE WHATSAPP.

SEGUNDA – FEIRA

DATA: 15/3/2021

1- LEIA O POEMA ABAIXO ESCRITO POR LENICE GOMES:

QUINTAL

COM CUIDADO DESCUBRO
A PALAVRA VIVA: QUINTAL.
ENTRE FLORES E TEIAS
FOTOGRAFO ABELHAS.
NÃO DEMORA,
SURGE UM BATALHÃO DE FORMIGAS
MAIS UM PASSO, UMA BORBOLETA
DEITO NA VIOLETA.
À DIREITA, UMA LAGARTA.
LOGO DOU MEIA VOLTA
E VEJO UMA LAGARTIXA,
COM SEU CORPO DE LIXA,
ESCORREGAR NA BICA.
ABAIXO O OLHAR
E ME ENCANTO COM UMA JOANINHA.
À ESQUERDA,
UM MARIMBONDO NA MANGUEIRA.
E AO CANTO DE UM CIGARRA

VIVI ESSA DESCOBERTA.

FONTE: <http://semprehaveraumarcoiris.blogspot.com/2011/06/alguns-textos.html>

A- PINTE TODAS AS PALAVRAS QUE SÃO NOMES DE BICHINHOS QUE PODEMOS ENCONTRAR NO QUINTAL OU NO JARDIM.

B- AGORA FAÇA UM DESENHO DO BICHINHO QUE VOCÊ MAIS GOSTA! EMBAIXO ESCREVA O NOME DELA.

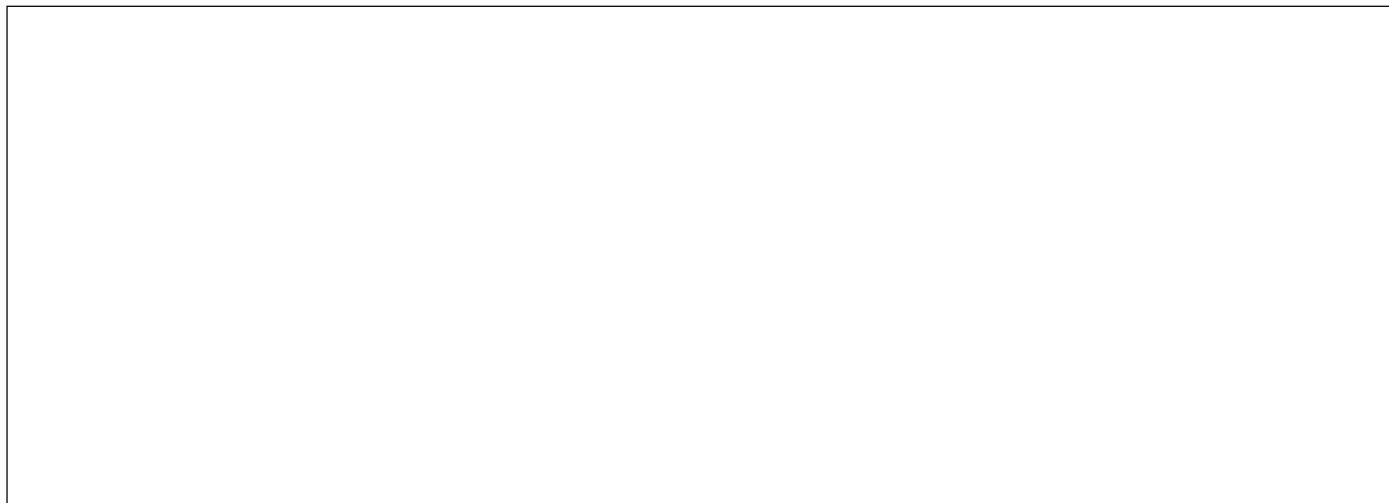

TERÇA-FEIRA

DATA: 16/3/2021

2- PARA DESCOBRIR QUAL FORMIGA CHEGOU PRIMEIRO AO FORMIGUEIRO, COLORIR OS QUADRINHOS DE ACORDO COM A QUANTIDADE INDICADA EM CADA UM DOS DADOS:

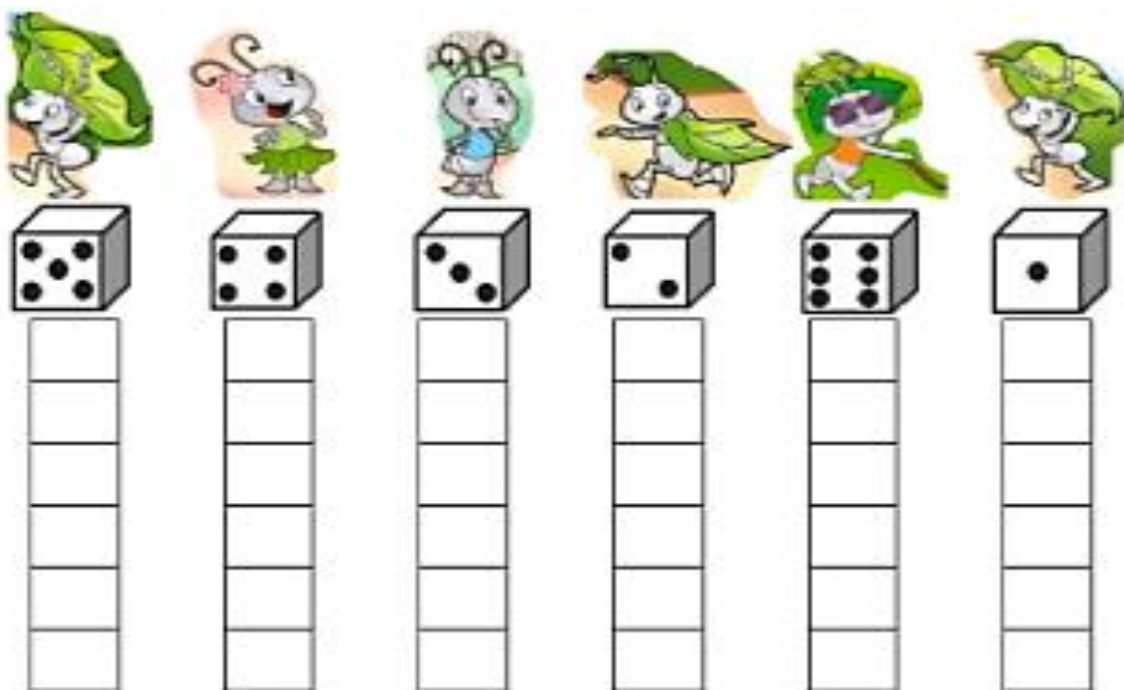

Fonte da imagem: <https://atividadesparaeducadores.blogspot.com/2018/01/atividades-envolvendo-contagem-ate-6.html>

QUARTA-FEIRA

DATA: 17/3/2021

3- CLASSIFIQUE OS ANIMAIS ABAIXO DE ACORDO COM O TAMANHO.
ESCREVA O NOME DE CADA UM DELES NO QUADRO QUE ACHAR O MAIS CORRETO.

FORMIGA CACHORRO BALEIA MINHOCA MACACO
ELEFANTE ABELHA OVELHA GIRAFA PAVÃO

ANIMAIS PEQUENOS	ANIMAIS MÉDIOS	ANIMAIS GRANDES

A- QUAL GRUPO DESSES ANIMAIS PODE SER CHAMADOS BICHINHOS DE JARDIM?

B- ESCOLHA UM DOS ANIMAIS PEQUENOS DA TABELA ACIMA E DESCREVA COMO ELE É.

QUINTA-FEIRA

DATA: 18/3/2021

4- BICHINHOS DE JARDIM PERIGOSOS...

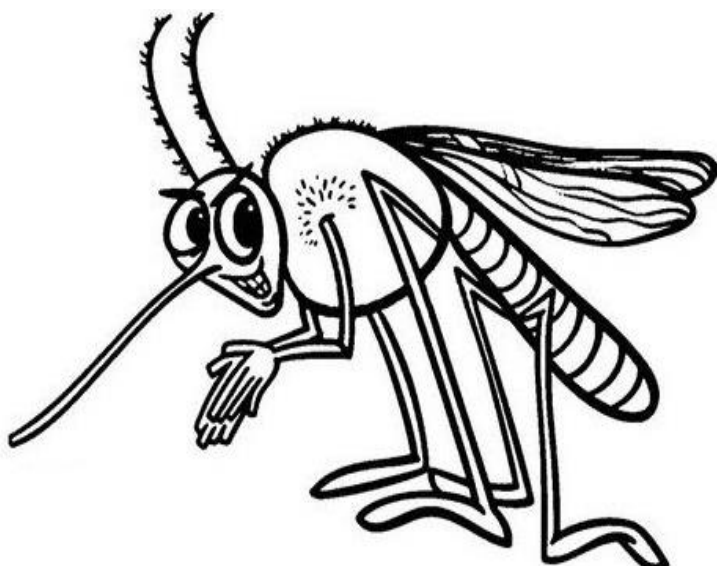

O MOSQUITO AEDES AEGYPTI, TRANSMISSOR DA DENGUE TAMBÉM É UM INSETO E DEPENDENDO DAS CONDIÇÕES TAMBÉM PODE SER ENCONTRADO NOS JARDINS.

ELE É UM MOSQUITO RAJADO, GERALMENTE ESCURO, COM MANCHAS BRANCAS NO CORPO. SUA MAIOR CARACTERÍSTICA É A PRESENÇA DE UM DESENHO PRATEADO NA PARTE DORSAL DO TÓRAX.

ELE PICA PRINCIPALMENTE

DURANTE O DIA.

A FÊMEA SE ALIMENTA DE SANGUE, POIS É NECESSÁRIO PARA O AMADURECIMENTO DOS OVOS.

PARA EVITAR O APARECIMENTO DESSE MOSQUITO, DEVEMOS MANTER O QUINTAL E JARDIM LIVRE DE ENTULHO E ÁGUA ACUMULADA.

Fonte da imagem: <https://onlinecursosgratuitos.com/10-desenhos-do-mosquito-da-dengue-para-colorir-e-imprimir/>

A - QUAL É O BICHINHO DE JARDIM QUE PODE SER PERIGOSO PARA OS HUMANOS?

B - QUE DOENÇA ELE TRANSMITE?

C - COMO ELE É?

D - ELE PICA PRINCIPALMENTE EM QUAL HORÁRIO?

E - O QUE PODE SER FEITO PARA EVITAR ESSE MOSQUITO?

SEXTA-FEIRA

DATA: 19/3/2021

LEIA A REPORTAGEM ABAIXO, SOBRE A DENGUE EM HORTOLÂNDIA:

Hortolândia faz combate à dengue em três regiões

ÍNDICE LARVÁRIO ESTÁ EM ALERTA E TRÊS CASOS DA DOENÇA FORAM CONFIRMADOS NA CIDADE

POR MARINA ZANAKI

09 FEV 2021 ÀS 14:32 •

EM ALERTA PARA A DOENÇA, A PREFEITURA DE HORTOLÂNDIA ESTÁ REALIZANDO ESTA SEMANA, TRABALHOS DE COMBATE À DENGUE EM TRÊS BAIRROS DA CIDADE. AS EQUIPES DA UNIDADE DE VIGILÂNCIA E ZONÓSES ESTÃO FOCADAS NOS BAIRROS JARDIM SANTA CLARO DO LAGO, JARDIM INTERLAGOS E JARDIM AMANDA.

A AÇÃO CONSISTE EM VISITAS ÀS CASAS DOS MORADORES. OS AGENTES DÃO ORIENTAÇÕES, DISTRIBUEM MATERIAL EXPLICATIVO E FAZEM BUSCA ATIVA DE POSSÍVEIS CRIADOUROS DO MOSQUITO.



A AÇÃO DA PREFEITURA DE HORTOLÂNDIA CONSISTE EM VISITAS ÀS CASAS DOS MORADORES – **FOTO: PREFEITURA DE HORTOLÂNDIA / DIVULGAÇÃO**

EM JANEIRO DO ANO PASSADO, O ÍNDICE REGISTRADO HAVIA SIDO DE 3,2. AO LONGO DE 2020, FORAM CONFIRMADOS 1.055 CASOS DE DENGUE NA CIDADE.

FONTE: <https://liberal.com.br/cidades/hortolandia/hortolandia-faz-combate-a-dengue-em-tres-regioes-1433800/>

5- RELEIA A NOTÍCIA ACIMA E CIRCULE OS NOMES DOS BAIRROS ONDE FOI FEITO O TRABALHO DE COMBATE À DENGUE.

6- AGORA ESCREVA O NOME DO BAIRRO ONDE VOCÊ MORA:

7- VOCÊ CONHECE OUTROS BAIRROS DE HORTOLÂNDIA? ESCREVA O NOME DE 3 BAIRROS. SE FOR PRECISO, PESQUISE OU PEÇA A AJUDA DE OUTRA PESSOA DA SUA CASA.

AGORA FALTA MUITO POUCO PARA A GENTE SE ENCONTRAR NA ESCOLA. ENQUANTO ISSO FAÇA SUAS ATIVIDADES COM MUITA ATENÇÃO! ATÉ A PRÓXIMA SEMANA... SAUDADES DE TODOS VOCÊS!!! PROFESSORAS DOS 3º ANOS DA EMEF DAYLA - EGLE, PAULA E LUCIMARA