

# ATIVIDADES REFERENTES AO PERÍODO DE 05 A 09 DE JULHO DE 2021

## 1º ANO

<https://portaleducacao.hortolandia.sp.gov.br/index.php/emef-fernanda-grazielle-rezende-covre>

EMEF FERNANDA GRAZIELLE RESENDE COVRE

PROFESSORAS: SABRINA E ANDRÉA

ANO/TURMA: 1º ANO A E 1º ANO B

DIA DA SEMANA	ROTINA DIÁRIA: DESCRIÇÃO DAS ATIVIDADES
<b>SEGUNDA – FEIRA</b>  DATA: 05/07	<b>LEITURA DIÁRIA: LETRA L- A LETRA DO DIA</b> DISPONÍVEL EM <a href="https://www.youtube.com/watch?v=spFNYIYFk6A">https://www.youtube.com/watch?v=spFNYIYFk6A</a> ACESSO EM 21/06/2021.  <b>LÍNGUA PORTUGUESA:</b> ESCREVER A FAMÍLIA SILÁBICA DA LETRA L, LEITURA DO POEMA. ATIVIDADE COMPLEMENTAR NO LIVRO DIDÁTICO (COM INTERAÇÃO PROFESSOR E ALUNO).
<b>TERÇA-FEIRA</b>  DATA: 06/07	<b>LEITURA DIÁRIA: MEDIDAS DE COMPRIMENTO PADRONIZADO.</b> DISPONÍVEL EM <a href="https://www.youtube.com/watch?v=tKLBGixxp0&amp;t=10s">https://www.youtube.com/watch?v=tKLBGixxp0&amp;t=10s</a> ACESSO EM 21/06/2021.  <b>MATEMÁTICA:</b> ANALISAR AS FIGURAS E RESPONDER AS QUESTÕES. ATIVIDADE COMPLEMENTAR NO LIVRO DIDÁTICO (COM INTERAÇÃO PROFESSOR E ALUNO).  <b>EDUCAÇÃO FÍSICA:</b> PARA ACESSAR A ATIVIDADE, CLIQUE NO LINK. <a href="https://portaleducacao.hortolandia.sp.gov.br/index.php/ed-fisica">https://portaleducacao.hortolandia.sp.gov.br/index.php/ed-fisica</a>
<b>QUARTA-FEIRA</b>  DATA: 07/07	<b>LEITURA DIÁRIA: TODO MUNDO TEM NOME.</b> DISPONÍVEL EM <a href="https://www.youtube.com/watch?v=lPEFh_p-Lws">https://www.youtube.com/watch?v=lPEFh_p-Lws</a> ACESSO EM 21/06/2021.  <b>HISTÓRIA:</b> LER O TEXTO INTRODUTÓRIO E RESPONDER AS QUESTÕES DO LIVRO DIDÁTICO (COM INTERAÇÃO PROFESSOR E ALUNO).  <b>INGLÊS:</b> INDEPENDENCE DAY (DIA DA INDEPENDÊNCIA) PÁGINAS 109 E 111 <a href="https://portaleducacao.hortolandia.sp.gov.br/index.php/ingles">https://portaleducacao.hortolandia.sp.gov.br/index.php/ingles</a>
<b>QUINTA-FEIRA</b>  DATA: 08/07	<b>LEITURA DIÁRIA: ESQUERDA E DIREITA DE UMA FORMA LÚDICA.</b> DISPONÍVEL EM <a href="https://www.youtube.com/watch?v=EpMx69toKUc&amp;t=75s">https://www.youtube.com/watch?v=EpMx69toKUc&amp;t=75s</a> ACESSO EM 22/06/2021.  <b>GEOGRAFIA:</b> LER O TEXTO, RESPONDER AS QUESTÕES. ATIVIDADE COMPLEMENTAR NO LIVRO DIDÁTICO. (COM INTERAÇÃO PROFESSOR E ALUNO).  <b>ARTE:</b> PARA ACESSAR A ATIVIDADE, CLIQUE NO LINK ABAIXO. <a href="https://portaleducacao.hortolandia.sp.gov.br/index.php/artes">https://portaleducacao.hortolandia.sp.gov.br/index.php/artes</a>
<b>SEXTA-FEIRA</b>  DATA: 09/07	<b>FERIADO:</b> DIA DA REVOLUÇÃO CONSTITUCIONALISTA.

**SEGUNDA-FEIRA: LÍNGUA PORTUGUESA**

**LEITURA DIÁRIA: LETRA L – A LETRA DO DIA**

➔ <https://www.youtube.com/watch?v=spFNyYFk6A>

**A LETRA DO DIA**



NA AULA DE HOJE VAMOS APRENDER A FAMÍLIA SILÁBICA DA LETRA L.

ASSISTA AO VÍDEO PRESTANDO MUITA ATENÇÃO NO SOM DE CADA SÍLABA. **LA- LE – LI – LO- LU**



HORA DE PRATICAR!

1-MONTE A FAMÍLIA SILÁBICA DA LETRA NO SEU CADERNO.



A	<input type="text"/>
E	<input type="text"/>
I	<input type="text"/>
O	<input type="text"/>
U	<input type="text"/>

1-COM A AJUDA DE UM ADULTO LEIA O POEMA



**L**



**TEM NA LATA, TEM NO LAGO,  
NA LARANJA E NO LIMÃO.  
TEM NOS LÁBIOS DA LUCINDA,  
NO LAGARTO E NO LEITÃO.**



**TEM NO LIVRO E NO LÍRIO,  
TEM NA LUPA E NA LUVA.  
MAS DA LUVA ELA CAI FORA  
PRA VOCÊ ESCREVER UVA.**



2- COPIE EM SEU CADERNO QUATRO PALAVRAS QUE COMECEM COM A LETRA L DO POEMA ACIMA.

- 1- \_\_\_\_\_
- 2- \_\_\_\_\_
- 3- \_\_\_\_\_
- 4- \_\_\_\_\_

3- PROCURE NA SUA CASA DOIS OBJETOS QUE COMECEM COM A LETRA L E REPRESENTE COM DESENHO.

VAMOS REALIZAR AS ATIVIDADES COMPLEMENTARES NO LIVRO ÁPIS.

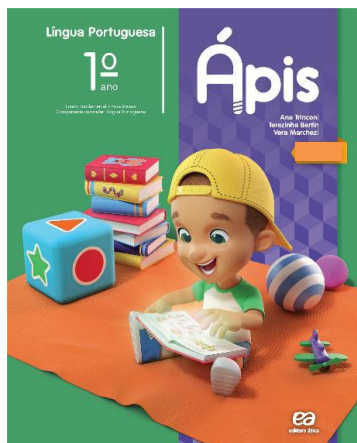

COM O AUXÍLIO DA FAMÍLIA, REALIZE A LEITURA DA FÁBULA “O LEÃO E O RATINHO” NA PÁGINA 149. EM SEGUIDA, FAÇA AS ATIVIDADES:

- 1,2,3 E 4 DA PÁGINA 154 NO PRÓPRIO LIVRO.
- 5 NA PÁGINA 155.

### TERÇA- FEIRA: MATEMÁTICA

#### LEITURA DIÁRIA: MEDIDAS E COMPRIMENTO



➔ <https://www.youtube.com/watch?v=tKLBGixxp0&t=10s>

1- NA AULA DE HOJE, VAMOS CONTINUAR APRENDENDO SOBRE ALGUMAS MEDIDAS E INSTRUMENTOS USADOS NO DIA A DIA. VEJAM ALGUNS EXEMPLOS:

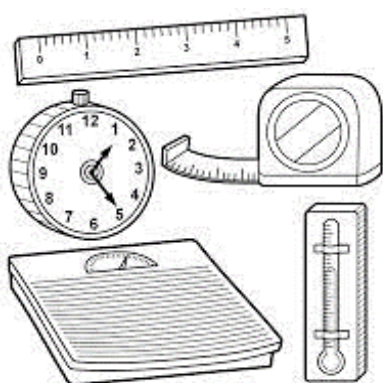

**INSTRUMENTOS DE MEDIÇÃO**

**Relógio despertador**



**Relógio de parede**



**Relógio de pulso**



**Cronômetro**



**Aparelho celular**



**Calendário**



2 - MARQUE A LETRA QUE REPRESENTA O INSTRUMENTO QUE SERVE PARA PESAR:



(A)



(B)



(C)



(D)

<https://www.google.com/search?q=ATIVIADES+DE+INSTUMENTO+DE+MEDIDA++PRIMEIRO+ANO&tbm=Acesso+em+21/06/2021+>

ADAPTAÇÕES DA PROFESSORA

3 - VAMOS APRENDER UM POUCO MAIS REALIZANDO AS ATIVIDADES NO LIVRO ÁPIS DE MATEMÁTICA.

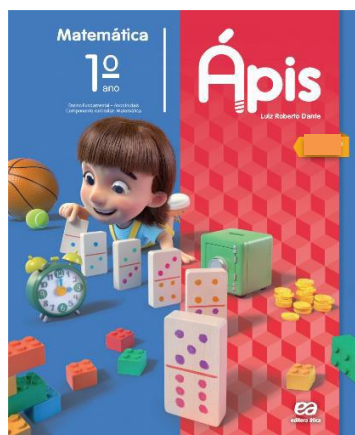

✓ RESOLVA A ATIVIDADE 1 NA PÁGINA 56, LETRAS A, B, C.

### QUARTA- HISTÓRIA

LEITURA DIÁRIA: TODO MUNDO TEM NOME



[https://www.youtube.com/watch?v=IPEFh\\_p-Lws](https://www.youtube.com/watch?v=IPEFh_p-Lws)

1- LEIA O TEXTO COM A AJUDA DE UM ADULTO:

### TODAS AS COISAS TÊM NOME



TODAS AS COISAS TÊM NOME  
CASA, JANELA E JARDIM.  
COISAS NÃO TÊM SOBRENOME  
MAS A GENTE SIM.



TODAS AS FLORES TÊM NOME  
ROSA, CAMÉLIA E JASMIM  
FLORES NÃO TÊM SOBRENOME  
MAS A GENTE SIM.

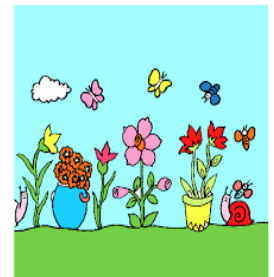

O CHICO É BUARQUE  
O CAETANO É VELOSO  
O ARI FOI BARROSO TAMBÉM  
ENTRE OS QUE SÃO JORGE  
TEM O JORGE AMADO  
E O OUTRO QUE É JORGE BEM.



QUEM TEM APELIDO  
DEDÉ, DIDI, BAMBAM  
E FAFÁ DE BELÉM  
TEM SEMPRE UM NOME  
TEM SOBRENOME TAMBÉM.



2- NO SEU LIVRO DE HISTÓRIA, PEÇA AUXÍLIO PARA LER O TEXTINHO “O DIREITO AO NOME” NA PÁGINA 18.

3- RESOLVA AS QUESTÕES 1 E 2 - PÁGINA-19



## QUINTA- FEIRA- GEOGRAFIA

### LEITURA DIÁRIA - ESQUERDA E DIREITA DE UMA FORMA LÚDICA



➡ <https://www.youtube.com/watch?v=EpMx69toKUc&t=75s>

O NOSSO CORPO TEM O LADO DIREITO E O LADO ESQUERDO. A MÃO REPRESENTA BEM ESSA LATERIDADE.

- 1) ESCREVA OU DESENHE QUATRO FRUTAS NO LADO ESQUERDO E TRÊS OBJETOS NO LADO DIREITO.



--	--

2) AGORA VAMOS FAZER ATIVIDADES NO LIVRO DE GEOGRAFIA:



- ❖ ATIVIDADE 3 NA PÁGINA 19.
- ❖ ATIVIDADES 4,5,6,7 E 8 NA PÁGINA 20.
- ❖ ATIVIDADES 9,10,11 E 12 NA PÁGINA 21.

### **SEXTA-FEIRA: FERIADO**

QUERIDO ALUNO, MAIS UMA SEMANA CONCLUÍDA COM SUCESSO.

ESPERAMOS QUE TENHAM GOSTADO DAS ATIVIDADES, FORAM PREPARADAS COM MUITO CARINHO PARA VOCÊS.

LEMBRE-SE QUE SUA PARTICIPAÇÃO E O ENVIO DE FOTOS DAS ATIVIDADES PARA A PROFESSORA SÃO MUITO IMPORTANTES.

BOM FINAL DE SEMANA!

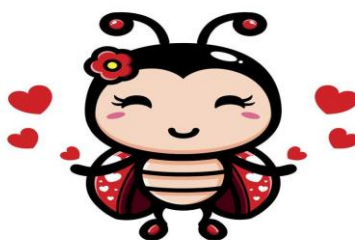

DISPONIVEL [https://image.freepik.com/vetores-gratis/joaninha-fofa-com-padrao-de-coracao-de-amor\\_123847-1961.jpg](https://image.freepik.com/vetores-gratis/joaninha-fofa-com-padrao-de-coracao-de-amor_123847-1961.jpg) ACESSO EM 18/06/2021