



Prefeitura Municipal de Hortolândia  
Secretaria de Educação, Ciência e Tecnologia

## **ATIVIDADES COMPLEMENTARES PARA OS ALUNOS DA EDUCAÇÃO ESPECIAL (INCLUSÃO)**

**ESCOLA:** EMEF Fernanda Grazielle Resende Covre

**PROFESSORA/AEE:** Maria Raquel Rodrigues Gomes

**DATA:** 08/03/2021 a 19/03/2021

**NOME DA ATIVIDADE:** Gestaçã dos Animais e Etapas do Desenvolvimento Humano

**COMPONENTE CURRICULAR ENVOLVIDO:** Educação Especial / Ciências

- Atividades Complementares e Suplementares – Adaptaçã de Conteúdo de sala regular.

**OBJETIVOS:** Informar sobre o que é uma gestaã; Apresentar uma amostra de tempo de gestaã de animais; Saber que assim como os animais os seres humanos também passam pelo processo de gestaã; Identificar as fases do desenvolvimento humano que vem após a gestaã.

### **ROTEIRO DE ATIVIDADES**

**01 MOMENTO** (semana de 08/03 a 12/03): **Estudo da Temática** – O adulto deve iniciar investigando os conhecimentos prévios da criança quanto ao assunto. Pode inclusive fazer-lhe perguntas afim de responder no decorrer da explanaçã do conteúdo “Gestaã dos Animais e Etapas do Desenvolvimento Humano”. Feito isso, apresentar o conteúdo do roteiro ao aluno, explicando detalhadamente. Sempre que possível relacionar ao contexto real do aluno, isso ajudará para aquisiçã de uma aprendizagem sólida.

**02 MOMENTO** (semana de 15/03 a 19/03): **Caça-Palavras** – O responsável deve recapitular as fases do desenvolvimento com a criança e em seguida desafiá-la a buscar no diagrama, marcando-as com cores diferentes cada fase encontrada. Ao final, o adulto pode trazer as fases estudadas para a realidade da família concretizando cada uma delas com relações reais, exemplo mãe – fase adulta e assim por diante.

**INTERAÇãO:** Se surgir dúvida na atividade proposta, o adulto responsável deve entrar em contato com a professora do AEE para possíveis esclarecimentos pelo Whatsapp.

**OBSERVAÇãO:** Para estudo desse tema o aluno terá interaçã virtual com a professora do AEE.

### **REFERÊNCIA BIBLIOGRÁFICA:**

<https://educacrianca.com.br/fichas-das-fases-da-vida-humana-e-animais/>

<https://wordwall.net/pt/resource/11179592/tempo-de-gesta%C3%A7%C3%A3o-de-alguns-animais>

**ATIVIDADE AEE** (SEMANA DE 08/03 A 12/03):

**DESAFIO:** ESTUDAR CONTEÚDO

**O TEMPO DE GESTAÇÃO DOS ANIMAIS**

ALGUNS ANIMAIS NASCEM DE **OVOS**. O PERÍODO QUE ELES PASSAM **CRESCENDO** DENTRO DOS OVOS É CHAMADO DE **INCUBAÇÃO**. OUTROS ANIMAIS **CRESCEM** DENTRO DA **BARRIGA** DA **MÃE**. ESSE **PERÍODO** É DENOMINADO **GESTAÇÃO**, QUE **VARIA** DE ESPÉCIE PARA ESPÉCIE. VEJA:



**HIPOPÓTAMO 240 DIAS**

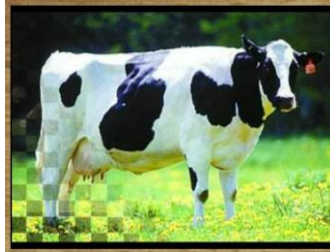

**VACA 284 DIAS**



**ELEFANTE 624 DIAS**



**URSO POLAR 240 DIAS**



**LEÃO 30 DIAS**



**PORCO 112 DIAS**



**CAVALO 330 DIAS**

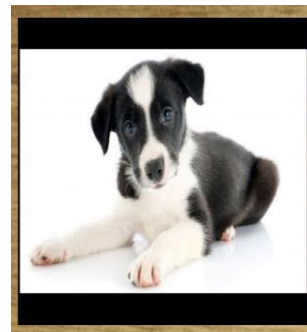

**CACHORRO 63 DIAS**



**ELEFANTE 624 DIAS**



**LOBO 63 DIAS**



**TIGRE 105 DIAS**



**PORCO 112 DIAS**

AGORA, CIRCULE O ANIMAL QUE APRESENTA O MAIOR PERÍODO DE GESTAÇÃO.

**ATIVIDADE AEE** (SEMANA DE 15/03 A 19/03)

**DESAFIO:** CAÇA-PALAVRAS - ENCONTRE AS FASES DO DESENVOLVIMENTO HUMANO.

**ETAPAS DO DESENVOLVIMENTO HUMANO**

OS HUMANOS ASSIM COMO OS ANIMAIS CRESCEM DE DENTRO DA BARRIGA DA MÃE, NORMALMENTE O PERÍODO DE GESTAÇÃO É DE **266 DIAS**, DEPOIS DESSE TEMPO O BÊBE NASCE E SEGUE AS SEGUINTE FASES DO DESENVOLVIMENTO, VEJA:

**INFÂNCIA**

**ADOLESCÊNCIA**

**ADULTO**

**VELHICE**



M	D	Q	P	T	X	R	T	L	B	S	M	J	G	M	K
A	D	F	W	Ê	K	P	X	D	L	O	R	Z	R	E	R
M	I	X	D	Ê	E	X	N	H	F	O	O	T	B	O	V
A	O	K	S	C	O	A	L	L	A	H	M	S	A	Z	I
L	D	B	A	G	K	H	Z	I	C	S	C	D	V	S	D
R	U	U	D	C	Y	N	C	D	Z	G	G	J	S	U	F
R	S	M	L	C	Y	N	T	O	U	I	K	P	R	I	L
J	J	C	Z	T	A	F	B	C	S	P	D	F	H	E	Y
Z	Y	S	I	F	O	C	D	W	U	N	N	S	U	P	U
E	T	Z	N	D	S	B	K	S	V	W	R	D	E	X	J
Ê	K	I	O	V	H	W	C	X	Q	Q	H	X	P	X	P
U	E	M	A	D	O	L	E	S	C	Ê	N	C	I	A	B
O	K	D	V	E	L	H	I	C	E	E	P	F	J	Ê	P
P	R	E	A	D	O	L	E	S	C	E	N	C	I	A	Q
U	M	J	S	G	A	Z	I	A	F	K	J	F	Y	R	C
O	W	J	M	C	N	R	H	E	F	O	G	V	I	T	U