



Atividades complementares para alunos da Educação Especial (Inclusão)

Escola: EMEF Fernanda Grazielle Resende Covre

Professor/AEE: Andréia Cristina Gonçalves Lourenço

Data: 08/03/2021 à 12/03/2021.

Tema da atividade: Procurar os elementos presentes na foto.

Objetivos: Ler o espaço geográfico trabalhando com as noções de lugar e paisagem (Ex: casa, fotografia, superfície);

Desenvolvimento:

1º Passo: Comentar com a criança que a maioria das pessoas no Brasil vive em cidades e que essa é a cidade onde ela mora.

Observe a foto da cidade de Hortolândia.



Imagem: https://www.google.com/search?rlz=1C1GCEA_enBR835BR835&sxsrf=ALeKk00XZi04EsdOpGQk6jBv9zs8ACvhQ:1614204840450&source=univ&tbm=isch&q=fotos+da+cidade+de+hortolandia&sa=X&ved=2ahUKEwJS3e_QxYPvAhWCLLkGHd6HCdIQ7Al6BAqFED8&biw=1242&bih=597#imgrc=dWLPfUQI5RlaKM

2º Passo: Pedir para a criança procurar e depois circular de **VERMELHO** a moto e o semáforo que aparecem na foto.



SECRETARIA MUNICIPAL DE EDUCAÇÃO, CIÊNCIA E TECNOLOGIA
Centro de Formação dos Profissionais da Educação "Paulo Freire"
Educação Especial e Inclusiva – Atendimento Educacional Especializado (AEE)
Regina Célia A. Shigemoto (Coordenadora) – 3897-8400 Ramal 8422

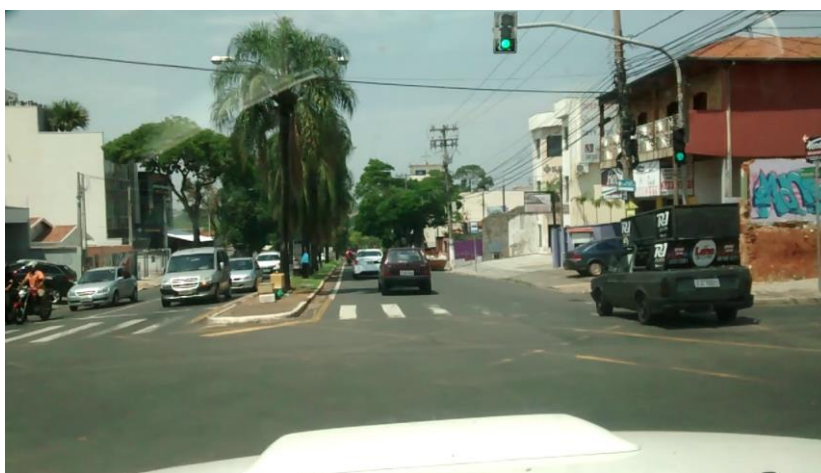

edespecial.sme@hortolandia.sp.gov.br

Atividades complementares para alunos da Educação Especial (Inclusão)

Escola: EMEF Fernanda Grazielle Resende Covre

Professor/AEE: Andréia Cristina Gonçalves Lourenço

Data: 15/03/2021 à 19/03/2021.

Tema da atividade: Identificar as imagens de acordo com a etapa da vida dos familiares.

Objetivos: Reconhecer que o ser humano, como todo ser vivo, tem um ciclo vital; identificar e caracterizar as diferentes etapas (fases) da vida do ser humano.

Desenvolvimento:

1º Passo: Acessar o link para assistir o vídeo “Quando eu era nenê, nenê, nenê, eu era assim!! Vocês podem cantar a Música e fazer os gestos, fica engraçado. <https://youtu.be/AEtLlc8Eb9c>

2º Passo: Aproveite o momento para rever juntos fotos de quando a criança era bebê e comparar com fotos atuais.

3º Passo: Agora vamos fazer a atividade que aponta a faixa de idade das pessoas que moram você.

Avaliação: Os pais deverão levar o registro da atividade, fotografia ou filmagem no retorno às aulas ou enviadas por Whatsapp.

NOME: _____ DATA: ___ / ___ / ___

ATIVIDADE

Observe as imagens de cada fase da vida, circule a imagem que representa a fase em que você está.

BEBÊ



CRIANÇA



ADOLESCENTE



ADULTO



IDOSO



Imagens: <https://professoraiveline.blogspot.com/2017/05/ciclo-de-vida-humano.html>