



EMEF PROFESSOR CLÁUDIO ROBERTO MARQUES

PROFESSORAS: CAROLINA (1ªA), MARCILENE (1ªB), ANDRÉIA (1ªC), CIDA (1ªD)

LEITURAS DIÁRIAS:

- 2ª MÚSICA: O SAPO NÃO LAVA O PÉ <https://youtu.be/esfU1WewFWU>
- 3ª FORMAS GEOMÉTRICAS: <https://youtu.be/KIVflfqgy6c>
- 4ª MÚSICA: A BONECA E O BONECO <https://youtu.be/4hmTy4mTCtc>
- 5ª LEITURA DO POEMA: O SÍTIO DO TIO SALOMÃO
- 6ª VÍDEO DOS 3 PORQUINHOS: <https://youtu.be/N84TDkRoG0o>



SEGUNDA-FEIRA DATA: 27/09/21	TERÇA-FEIRA DATA:28/09/21	QUARTA-FEIRA DATA: 29/09/21	QUINTA-FEIRA DATA: 30/09/21	SEXTA-FEIRA DATA: 01/10/21
<p>PORTUGUÊS: MÚSICA O SAPO NÃO LAVA O PÉ; ATIVIDADE DE LEITURA E INTERPRETAÇÃO. COMPLETAR AS SÍLABAS FALTOSAS.</p>	<p>MATEMÁTICA:CONFEÇÃO DA FORMA GEOMÉTRICA COM MASSINHA DE MODELAR.</p>	<p>CIÊNCIAS: MÚSICA A BONECA E O BONECO; ATIVIDADE DE COMPLETAR A FRASE.</p>	<p>PORTUGUÊS: COMPREENSÃO E INTERPRETAÇÃO DO TEXTO O SÍTIO DO TIO SALOMÃO.</p>	<p>HISTÓRIA/ GEOGRAFIA: POEMA: CASA E CASAS. REALIZAR ATIVIDADES DE INTERPRETAÇÃO.</p>
<p>ATIVIDADE DE ARTE</p>  <p>https://ensinofundamentalhortolandia.blogspot.com/search/label/Arte</p>	<p>ATIVIDADE DE INGLÊS</p>  <p>https://ensinofundamentalhortolandia.blogspot.com/search/label/E.M.E.F%20Prof%20Claudio%20Roberto%20Marques</p>	<p>ATIVIDADE DE ED. FÍSICA</p>  <p>https://ensinofundamentalhortolandia.blogspot.com/search/label/EDUCA%C3%87%C3%83O%20F%C3%8DICA</p>	<p>PROJETO LEITURA</p> <p>OBS: A LEITURA SERÁ ENCAMINHADA DIARIAMENTE POR WHATSAPP PELO PROFESSOR (A) DO (A) SEU FILHO.</p>	<p>INTERAÇÃO PROFESSOR/ALUNO:</p> <p>TODA SEMANA O PROFESSOR IRÁ ENTRAR EM CONTATO COM SEU FILHO PARA CONVERSAR, DIALOGAR, RECEBER DEVOLUTIVAS DAS ATIVIDADES.</p>

PROFESSOR CLÁUDIO ROBERTO MARQUES

PROFESSORAS: CAROL (1º A), MARCILENE (1º B), ANDRÉIA (1º C) e CIDA (1º D)

ROTEIRO DE ESTUDOS - DE 27/09/21 A 01/10/21

SEGUNDA-FEIRA 27/09/21 – LÍNGUA PORTUGUESA

ASSISTA: <https://youtu.be/esfU1WewFWU>

MÚSICA : O SAPO NÃO LAVA O PÉ



**O SAPO NÃO LAVA O PÉ
NÃO LAVA PORQUE NÃO QUER
ELE MORA LÁ NA LAGOA,
NÃO LAVA O PÉ,
PORQUE NÃO QUER
MAS QUE CHULÉ.**

1- O QUE O SAPO NÃO LAVA?

() CABEÇA () PÉ () CORPO

2- ONDE O SAPO MORA?

3- QUAL O NOME DA MÚSICA?

4- ESCREVA AS SÍLABAS QUE ESTÃO FALTANDO:



FONTE: <https://www.tudosaladeaula.com/>

TERÇA-FEIRA 28/09/21 – MATEMÁTICA

1 – VAMOS APRENDER SOBRE AS FORMAS GEOMÉTRICAS:

ASSISTA: <https://youtu.be/KIVflfgy6c>



1- AGORA COM MASSINHA DE MODELAR, ESCOLHA UMA FORMA GEOMÉTRICA PARA FAZER E TIRE UMA FOTO ENVIE PARA A SUA PROFESSORA.

QUARTA-FEIRA 29/09/21 – CIÊNCIAS

ASSISTA A MÚSICA A BONECA E O BONECO.

<https://youtu.be/4hmTy4mTCtc>

BRINCAR É MUITO BOM!



1) ESCREVA O NOME DE 3 AMIGUINHOS?

2) COMPLETE AS FRASES ESCRIVENDO NOMES DE ALGUMAS BRINCADEIRAS E BRINQUEDOS, SE PRECISAR CONSULTE O BANCO DE PALAVRAS:

BANCO DE PALAVRAS

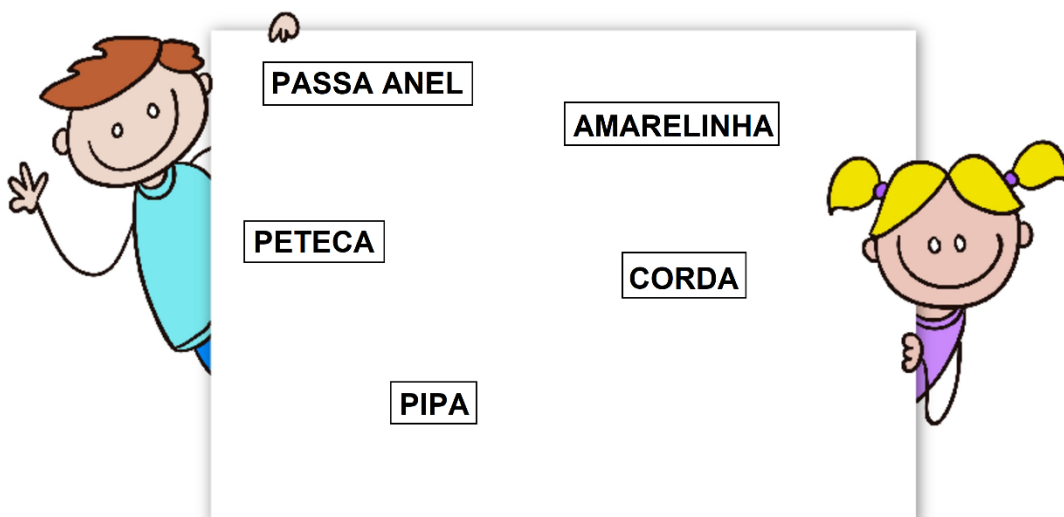



LUCAS BRINCA DE _____



AS MENINAS JOGAM _____



MARIA E LUISA BRINCAM DE _____



AS CRIANÇAS BRINCAM DE _____



AS MENINAS PULAM _____

FONTE: <https://br.pinterest.com/pin/609463762068016983/>

QUINTA-FEIRA 30/09/21 – LÍNGUA PORTUGUESA

PEÇA UM ADULTO PARA LER O POEMA:

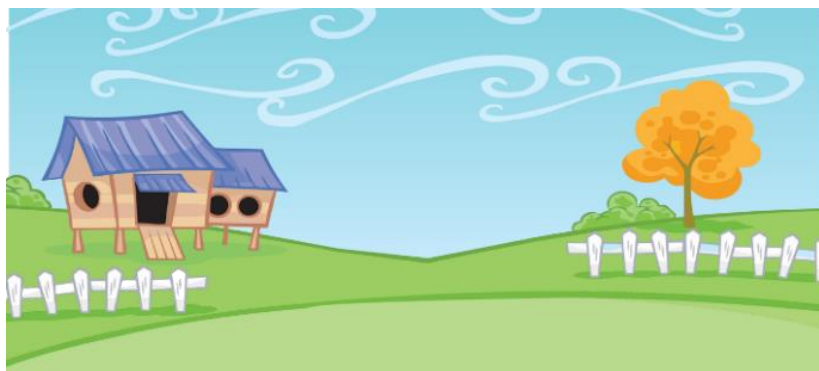

O SÍTIO DO TIO SALOMÃO

TIO SALOMÃO TEM UM BELO SÍTIO .
ELE SE DEDICA AO SÍTIO E DEIXA MUITO BONITO.
QUEM VAI LÁ, VÊ O PAPAGAIO QUE FALA, O SABIÁ
QUE CANTA E A VACA SABINA QUE DÁ O LEITE QUENTINHO
TODA MANHÃ.
A TARDE TIO SALOMÃO SE DEITA NA REDE, E LOGO O
SONO VEM, PORQUE LÁ NÃO SE OUVEM RUÍDOS NEM
APITOS.
O SÍTIO DO TIO SALOMÃO É UMA BELEZA

GRAÇA BAQUET

ATIVIDADES

1)CIRCULE NO TEXTO PALAVRAS QUE COMEÇAM COM A LETRA **S**

2)QUEM TEM UM BELO SÍTIO?

3)QUAIS OS ANIMAIS QUE TEM NO SÍTIO?

4)EM QUAL PERÍODO O TIO SALOMÃO DEITA NA REDE:

() MANHÃ () TARDE () NOITE

5)FAÇA UM DESENHO DO SÍTIO.

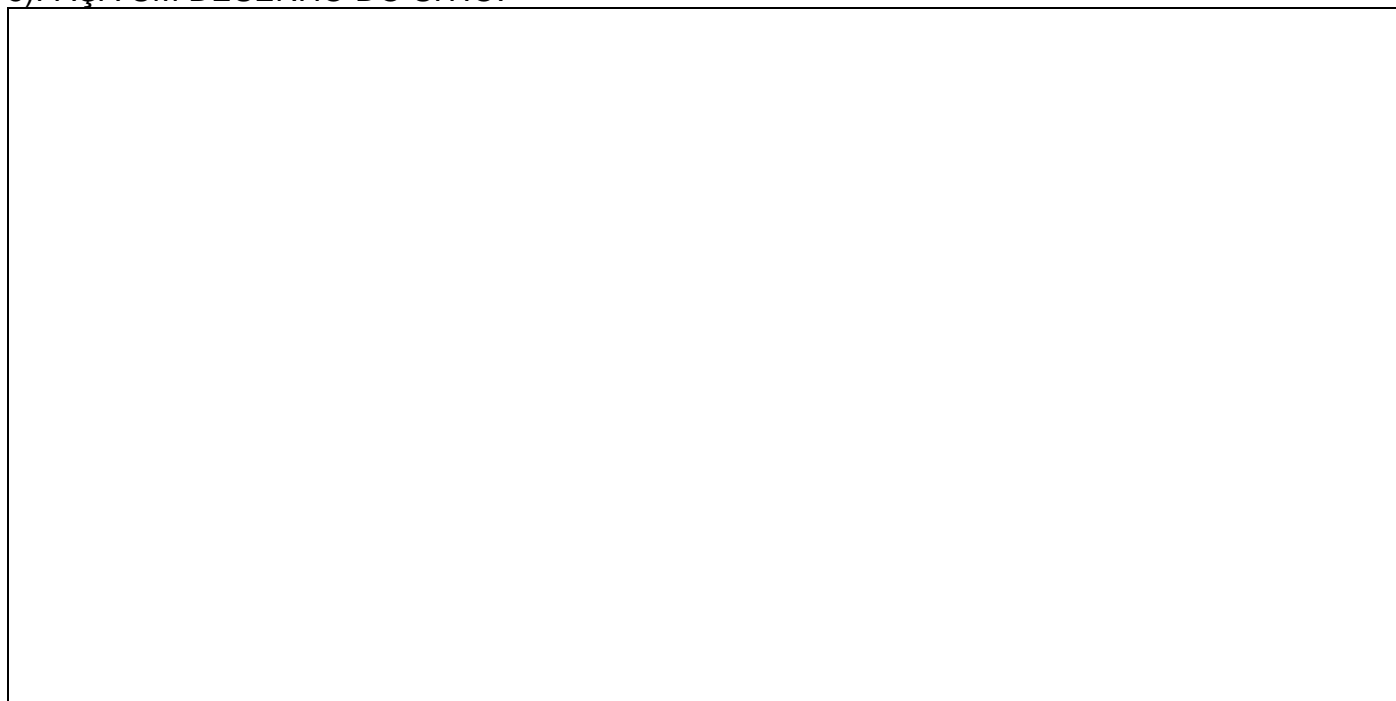

PEÇA UM ADULTO PARA LER O POEMA:



CASA E CASAS

GOSTO MUITO DA MINHA CASA.
ELA É GRANDE E BONITA
MUITA GENTE MORA NELA,
ELA ALEGRA A MINHA VIDA!

TODOS TEM SUA CASA
A DO PASSARINHO É O NINHO.
A DO TATU É O BURACO
A DA LAGARTA, A FOLHINHA.

A TARTARUGA E O CARACOL
LEVAM A CASA AONDE VÃO.
Á NA SUA CASA QUE O TOTÓ

SE ESCONDE DO TROVÃO.

O COELHO MORA NA TOCA.
O PEIXE, NO AQUÁRIO.
O MACACO MORA NO GALHO.
E O JACARÉ, NA BEIRA DO RIO.

CADA CASA É DIFERENTE.
SEJA GRANDE OU PEQUENA,
TODOS QUE NELA MORAM,
VIVEM FELIZES E CONTENTES.
REGINA VILLAÇA

ATIVIDADES

1-) FAÇA UM DESENHO BEM BONITO DA SUA CASA.

2-) QUAL É A CASA DA LARGARTA?

() NINHO () BURACO () FOLHINHA

3-) PINTE NO TEXTO O NOME DE TODOS OS ANIMAIS QUE FAZEM PARTE DO POEMA.