

3º ANO

SEMANA DE 14/06/2021 A 18/06/2021.

ESCOLA: E.M.E.F. PROFESSORA JANILDE FLORES GABY DO VALE

PROFESSORAS: ENILDA, ELIANE, LUCIANA, MARIA ESTER, KÁREM.

ANO/TURMA: 3º A, 3º B, 3º C, 3º D, 3º E

REGISTRO QUINZENAL DA ROTINA DE ESTUDOS DOS ALUNOS.

DIA DA SEMANA	ROTINA DIÁRIA: DESCRIÇÃO DAS ATIVIDADES
SEGUNDA – FEIRA DATA: 14/06/2021.	LEITURA DIÁRIA: FIZ VOAR O MEU CHAPÉU. ANA MARIA MACHADO. ATIVIDADE DIAGNÓSTICA IMPRESSA A SER RETIRADA NA ESCOLA. EDUCAÇÃO FÍSICA: ATIVIDADES ESTÃO NA ABA LATERAL DO PORTAL EDUCAÇÃO.
TERÇA-FEIRA DATA: 15/06/2021.	LEITURA DIÁRIA: FIZ VOAR O MEU CHAPÉU. ANA MARIA MACHADO. ATIVIDADE DIAGNÓSTICA IMPRESSA A SER RETIRADA NA ESCOLA. ARTE: ATIVIDADES ESTÃO NA ABA LATERAL DO PORTAL EDUCAÇÃO.
QUARTA-FEIRA DATA: 16/06/2021.	LEITURA DIÁRIA: FIZ VOAR O MEU CHAPÉU. ANA MARIA MACHADO. ATIVIDADE DIAGNÓSTICA IMPRESSA A SER RETIRADA NA ESCOLA. LÍNGUA INGLESA:SCHOOL SUPPLIES 3 (SUPLEMENTOS ESCOLARES) PÁGINA 25
QUINTA-FEIRA DATA: 17/06/2021.	LEITURA DIÁRIA: FIZ VOAR O MEU CHAPÉU. ANA MARIA MACHADO. ATIVIDADE DIAGNÓSTICA IMPRESSA A SER RETIRADA NA ESCOLA.
SEXTA-FEIRA DATA: 18/06/2021.	LEITURA DIÁRIA: FIZ VOAR O MEU CHAPÉU. ANA MARIA MACHADO. ATIVIDADE DIAGNÓSTICA IMPRESSA A SER RETIRADA NA ESOLA.

SEMANA DE 21/06/2021 A 25/06/2021.

ESCOLA: E.M.E.F. PROFESSORA JANILDE FLORES GABY DO VALE

PROFESSORAS: ENILDA, ELIANE, GISELE, MARIA ESTER, KÁREM

ANO/TURMA: 3º A, 3º B, 3º C, 3º D, 3º E

REGISTRO QUINZENAL DA ROTINA DE ESTUDOS DOS ALUNOS.

DIA DA SEMANA	ROTINA DIÁRIA: DESCRIÇÃO DAS ATIVIDADES
SEGUNDA – FEIRA DATA: 21/06	LEITURA DIÁRIA: O RATINHO, O GATO E O GALO.MONTEIRO LOBATO. MATEMÁTICA: LIVRO DE MATEMÁTICA ÁPIS, PÁGINA 26 E 27 – INTERAÇÃO COM A PROFESSORA ATIVIDADE DIAGNÓSTICA IMPRESSA A SER RETIRADA NA ESCOLA. EDUCAÇÃO FÍSICA: ATIVIDADES ESTÃO NA ABA LATERAL DO PORTAL EDUCAÇÃO.
TERÇA-FEIRA DATA: 22/06	LEITURA DIÁRIA: O RATINHO, O GATO E O GALO.MONTEIRO LOBATO. PORTUGUÊS E GEOGRAFIA: ALIMENTOS IN-NATURA E INDUSTRIALIZADOS. ATIVIDADE DIAGNÓSTICA IMPRESSA A SER RETIRADA NA ESCOLA. ARTE: ATIVIDADES ESTÃO NA ABA LATERAL DO PORTAL EDUCAÇÃO.
QUARTA-FEIRA DATA: 23/06	LEITURA DIÁRIA: O RATINHO, O GATO E O GALO.MONTEIRO LOBATO. PORTUGUÊS E HISTÓRIA: MEIOS DE COMUNICAÇÃO. ATIVIDADE DIAGNÓSTICA IMPRESSA A SER RETIRADA NA ESCOLA. LÍNGUA INGLESA: ATIVIDADE DIAGNÓSTICA.
QUINTA-FEIRA DATA: 24/06	LEITURA DIÁRIA: O RATINHO, O GATO E O GALO.MONTEIRO LOBATO. PORTUGUÊS E CIÊNCIAS: LIVRO DE CIÊNCIAS BURITI, PÁGINA 22 E 23 – INTERAÇÃO COM A PROFESSORA. ATIVIDADE DIAGNÓSTICA IMPRESSA A SER RETIRADA NA ESCOLA.
SEXTA-FEIRA DATA: 25/06	LEITURA DIÁRIA: O RATINHO, O GATO E O GALO.MONTEIRO LOBATO. PORTUGUÊS: INTERPRETAÇÃO LIVRO DE LEITURA SEMANAL. ATIVIDADE DIAGNÓSTICA IMPRESSA A SER RETIRADA NA ESCOLA.

CONTINUE REALIZANDO O CABEÇALHO EM SEU CADERNO, TODOS OS DIAS CONFORME MODELO ABAIXO E O ALFABETO CURSIVO.

EMEF PROFESSORA JANILDE FLORES GABY DO VALE.

HORTOLÂNDIA, ----- DE JUNHO DE 2021.

NOME COMPLETO:

PROFESSORA:

3º ANO:

COPIE O ALFABETO CURSIVO NO SEU CADERNO:

ALFABETO MAIÚSCULO.

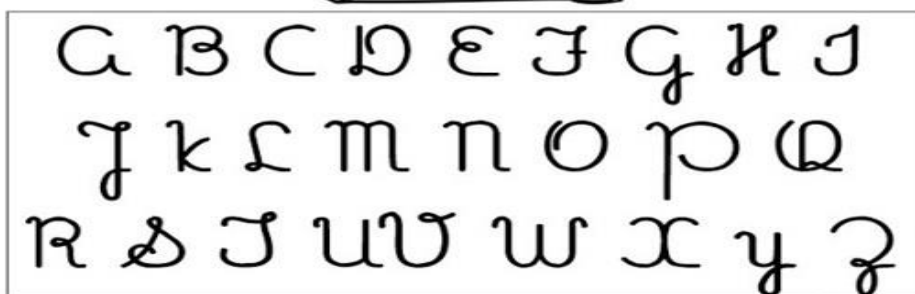
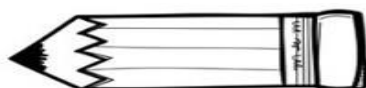

ALFABETO MINÚSCULO.

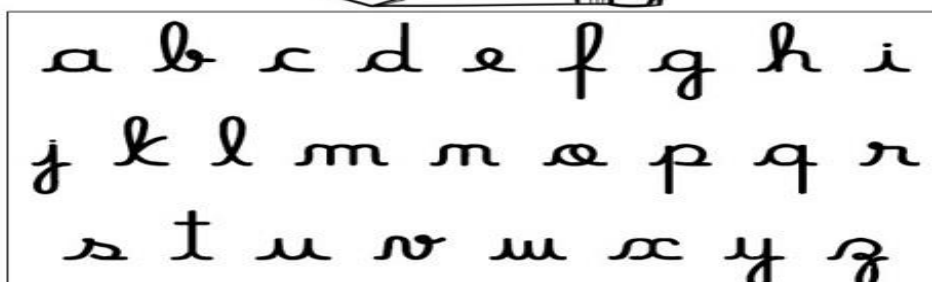
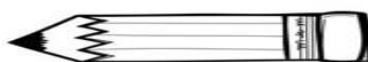

SEGUNDA-FEIRA- 21/06/2021.

MATEMÁTICA

LIVRO ÁPIS PÁGINAS 26 E 27 – INTERAÇÃO COM A PROFESSORA.

TERÇA-FEIRA- 22/06/2021.

GEOGRAFIA/PORTUGUÊS.

ATIVIDADES:

1-ORGANIZE OS ALIMENTOS ABAIXO DE ACORDO COM O SEU FORNECIMENTO: **CAMPO-IN NATURA OU CIDADE-INDUSTRIALIZADOS.**

EXEMPLO:

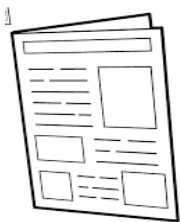

JORNAL – JOR-NAL – DISSÍLABA

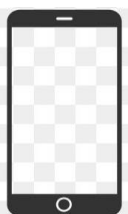



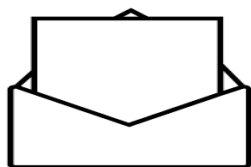





QUINTA-FEIRA- 24/06/2021.

CIÊNCIAS.

LIVRO BURITI PÁGINAS 22 E 23 – INTERAÇÃO COM PROFESSORA.

SEXTA-FEIRA 25/06/2021

PORTUGUÊS



LEIA O LIVRO E RESPONDA AS PERGUNTAS NO CADERNO:

- 1) QUAL É O TÍTULO DO LIVRO?
- 2) QUEM É O AUTOR DO LIVRO?
- 3) POR QUE O RATINHO SAIU DO BURACO ONDE ELE MORAVA?
- 4) O QUE O RATINHO VIU QUANDO SAIU DO BURACO?
- 5) O QUE O RATINHO ACHOU DO GATO?