

Nome: _____

1. Leia o poema a seguir.

LIXO É O

RESÍDUO SEM UTILIDADE.
SE NÃO SERVE PARA NADA,
POR QUE ESTÁ NA CIDADE? LIXO É SUJEIRA NA
BEIRA DOS RIOS. PARA ALGUNS É BESTEIRA MAS

SÓ SABE QUEM VIU. QUEM VIU, QUEM OLHOU
E PÔDE ENTENDER QUE O RIO TRANSBORDOU
POR EXCESSO CONTER. EXCESSO DE RESTO
DE LIXO DE GENTE, QUE ENTUPIU O BUEIRO

GENTE INCONSCIENTE. DEPOIS VIERAM AS
CHUVAS E O RIO TRANSBORDOU. AQUELE RIO
SUJO DOENÇAS CAUSOU. AS PESSOAS NÃO
SABIAM, QUE AQUILO QUEM CAUSOU, TINHAM SIDO
ELAS MESMAS NO TEMPO QUE PASSOU.

POIS ERA MUITO SIMPLES JOGAR UM PAPEL
NA RUA, PARA CAUSAR AQUELE ESTRAGO
QUE SE VIA LÁ DA LUA. MAS NÃO FOI SÓ
PAPEL, FORAM QUILOS E MAIS QUILOS,
TONELADAS DE LIXO QUE ENTUPIRAM AQUILO.

TUDO MUNDO ENTÃO PENSOU: EU JOGUEI
SÓ UM PAPEL. SEM SABER QUE TODOS JUNTOS
DARIA PARA CHEGAR NO CÉU. AS PESSOAS
SE ENTREOLHARAM E PUDERAM PERCEBER
QUE CADA UM ALI PENSAVA A MESMA COISA
SEM DIZER. ENTÃO TODOS DERAM AS MÃOS
E PROMETERAM À NATUREZA, NÃO JOGAR
PAPEL NA RUA, NEM QUALQUER COISA
QUE POLUA, E LHE TIRE A
A BELEZA.

Heytor Costa Neco

2. Escreva a seguir frases significativas sobre o cuidado com o descarte adequado do lixo.

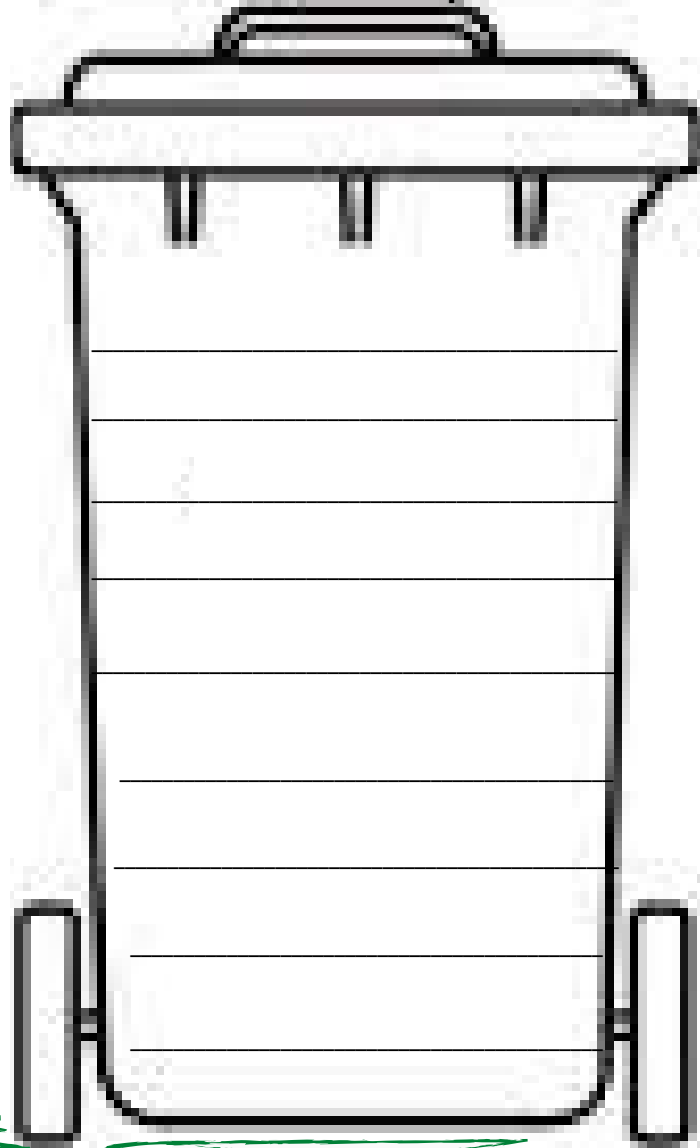

3. Responda :

a) Por que o rio transbordou?

b) O que as pessoas prometeram à natureza?

c) Como evitar que os bueiros fiquem entupidos em dias chuvosos?

d) Faça um desenho que represente ações conscientes da população, no descarte adequado dos lixos.

4. Observe as imagens e pontue corretamente.



Nossa quanto lixo aqui



É proibido cortar árvores

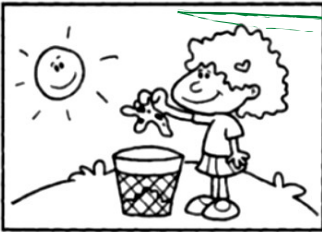

Será que é aqui, que devo deixar a casca da banana



Proteja os animais

5. Complete as frases:

a) Quem recicla lixo _____

b) O lixo que você joga _____

c) Reciclagem transforma _____

d) O lixo vai _____

e) O lixo que você _____

6. Leia e acentue as palavras que encontramos no lixo.

Use o acento (´) agudo ou o (^) circunflexo.

- pera
- cafe
- tenis
- lampada
- bone
- oculos
- buque
- bambole
- lapis
- regua
- pure
- plastico
- agua
- fosforo
- boia
- cracha
- domino

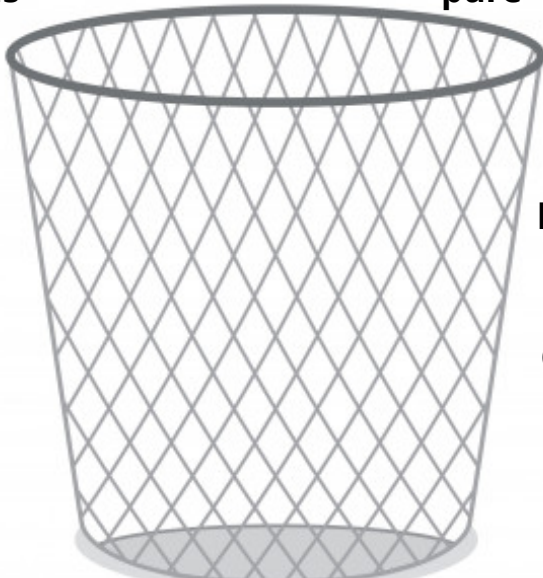

Leitura da semana

2º f <https://youtu.be/pT8Oh4307F8>

Vamos cuidar do meio ambiente.

3º f <https://youtu.be/udLHW2qdoB0>

Desenvolvimento sustentável

4º f <https://youtu.be/xqQwPUrBRY8>

Cuidado com o meio ambiente.

5º f <https://youtu.be/rUeaT5eqCyg>

Nem tudo que sobra é lixo.

6º f <https://youtu.be/lfj1z6ahgzk>

As cores das lixeiras da coleta seletiva.

Acesse pela internet



7. Resolva as situações problemas com atenção.

A) Uma garrafa de coca-cola retornável de 2 litros custa R\$ 8,00, quanto vou gastar ao comprar 4 garrafas?

Arme a continha aqui.



Resposta: _____

B) Em uma sacola ecológica cabem 4 litros de leite. Quantas sacolas vou precisar para levar 20 litros de leite?

Arme a continha aqui.



Resposta: _____

C) Minha família consome 2 galões de 5 litros de água por semana. Quantos litros de água minha família consome por semana?

Arme a continha aqui.



Resposta: _____

D) Tenho 20 canudos biodegradáveis para colocar, 2 em cada lata de refrigerante. Quantas latas de refrigerantes vou conseguir colocar os canudos que tenho?

Arme a continha aqui.



Resposta: _____



SÃO 250 ANOS
PARA 1 COPO
DESCARTÁVEL
SE DECOMPOR.

E) Leia a informação ao lado e responda quantos anos vai demorar para 2 copos descartáveis se decomporem?

Resposta: _____

Reduza sua produção de lixo e seja



8) Na sua opinião, sua família produz muito lixo?

9) Quais ações podemos fazer para diminuir a produção de lixo?



10) Quais dias da semana passa o caminhão de lixo no seu bairro?

11) Qual o destino final do lixo coletado em seu bairro?

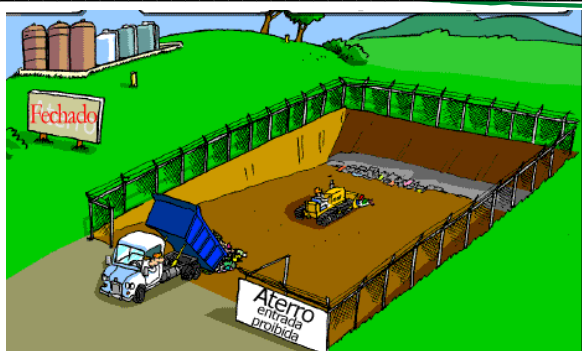

Aterros sanitários são locais preparados para o depósito controlado de lixos.

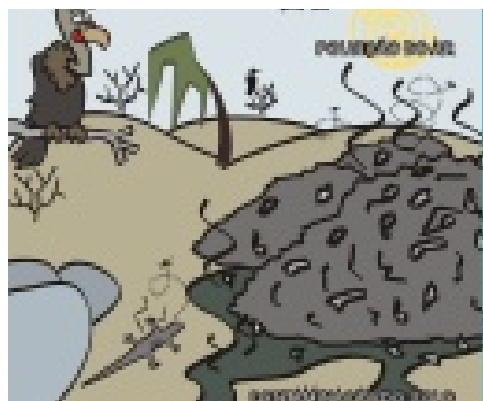

Lixão é um local inadequado que recebe o lixo, sem medidas de proteção ao meio ambiente ou a saúde pública.

12) Escreva uma lista de materiais que podem ser reciclados.

Na sua rua tem algum terreno baldio onde as pessoas jogam lixo de maneira inadequada?

Se a sua resposta acima for sim, como você acredita que solucionaríamos esse problema?



Pratique essa idéia!



Sua família tem o hábito de separar os lixos recicláveis?