



PREFEITURA DE HORTOLÂNDIA

EMEF TAQUARA BRANCA AGENOR MIRANDA DA SILVA

Para os alunos do **6º Ano**. **Semana de 31/05 a 11/06/2021**

Assunto Arte Grega.

A cultura Grega surgiu as margens do mar mediterrâneo como uma raça mais culta e refinada. O grego tinha interesse em teorias humanistas, cultuavam vários deuses e colocavam seus esforços em alcançar a beleza como um pensamento para a sociedade da época. Se preocupavam em desenvolver o raciocínio, a inteligência, a lógica e eram amantes das Artes.

Dá época da civilização Grega, a pintura ficou totalmente desaparecida e a única fonte de informação que restou para estudo e conhecimento das artes da época, são as pinturas feitas em vasos decorativos. Estes vasos traziam representação de figuras da Mitologia Grega e detalhes geométricos que serviam para decorar o vaso. Esses vasos eram usados como recipientes de vinho, azeite, mel e perfumes.

Exemplos dos Vasos Gregos:

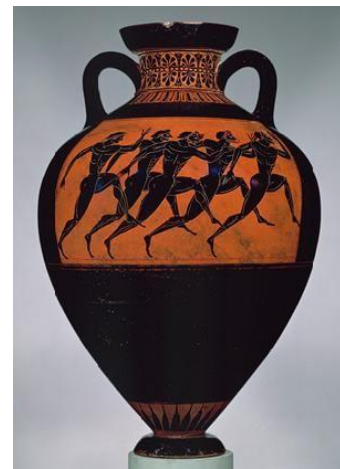

Repare nestes exemplos de desenhos de vasos:

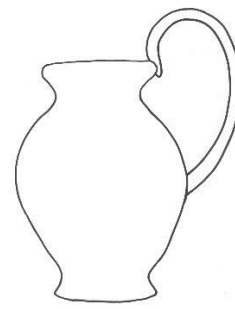
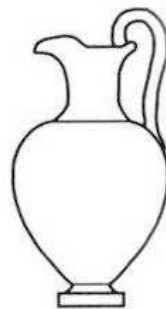



PREFEITURA DE HORTOLÂNDIA

EMEF TAQUARA BRANCA AGENOR MIRANDA DA SILVA

Observe estes vasos que foram decorados.

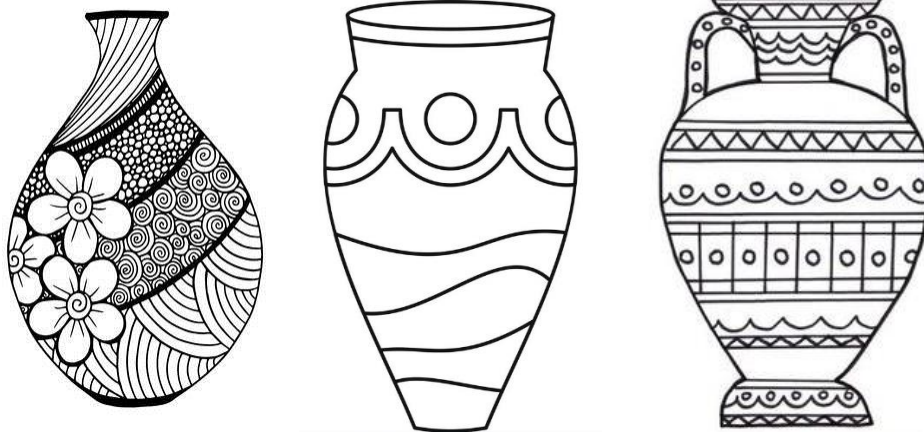

1=Atividade:

Escolha 1 modelo dos vasos de exemplos dados e faça o seu desenho de um vaso. Faça o desenho em formato grande, bem colorido e bem criativo. Não copie a decoração dada como exemplo, crie o seu desenho.

2=Atividade:

Sem observar nenhum modelo de vaso, crie um desenho de um vaso ao seu gosto. Use pedaços de tecidos ou papéis coloridos, gliter e qualquer outro material que você tenha em sua casa para decorar.

Faça o desenho também em formato grande e use sua criatividade. Vão ficar lindos.

Uhau... é muito gostoso desenhar, colorir e colar !!

Saudades. Prof Marilena