



PREFEITURA DE HORTOLÂNDIA

EMEF TAQUARA BRANCA AGENOR MIRANDA DA SILVA

Para os alunos do 8º Ano. **Semana de 14 a 25 /06/2021**

Assunto Arte Moderna:

Continuando sobre o que é Arte Abstrata, vamos aprender que existem 3 tipos de arte abstrata. São chamados de Figurativo Abstrato. Abstrato Informal e Abstrato geométrico.

Hoje vamos conhecer sobre Abstrato Informal.

Este tipo de abstrato predomina o sentimento e a emoção de quem faz e da pessoa que vê.

O artista se revolta contra a forma de retratar figuras, objetos, pessoas, paisagens e procura expressar formas não racionais. Formas que a gente não entende, mas que o colorido e as formas encantam nossa alma.

Por isso que o estilo Abstrato Informal fala mais a alma que aos olhos. É uma arte intuitiva com predomínio de improvisação. Exemplos:

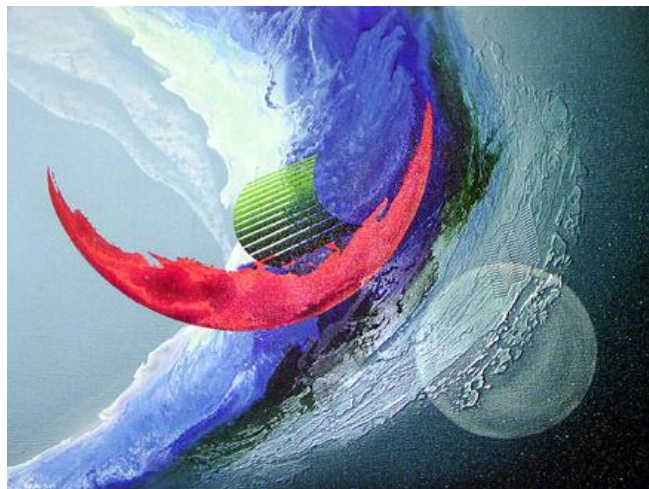



PREFEITURA DE HORTOLÂNDIA

EMEF TAQUARA BRANCA AGENOR MIRANDA DA SILVA

Atividades:

1=Crie um desenho sobre Abstrato Informal, usando misturas de formas e linhas. Informal significa, livre de regras. Explore sua imaginação para desenhar.

2= Use guache na segunda atividade. Misture cores e formas. Sinta-se livre para criar. Tire fotos de suas atividades realizadas e me envie.

Sua nota depende de você enviar suas fotos para mim.

Valorizo muito sua criatividade, mãos à obra.

Saudades. Prof Marilena