



PREFEITURA DE HORTOLÂNDIA

EMEF TAQUARA BRANCA AGENOR MIRANDA DA SILVA

Para os alunos do 7º Ano. **Semana de 09 a 20/08/2021.**

Continuando no Barroco Brasileiro, você já ouviu falar num artista brasileiro que foi muito famoso desta época? O nome dele foi **Antônio Francisco Lisboa**, mais conhecido como **Aleijadinho**, nascido em Ouro Preto-MG, em 29 de agosto de 1738. Assista este vídeo no YouTube sobre a vida e obra de Aleijadinho para você conhecer quem foi o artista e entender porque ele recebeu o apelido de Aleijadinho. <https://www.youtube.com/watch?v=earAQtg1aWI>

Depois de assistir, me conte porque ele teve este apelido tão estranho.

Você já pensou em como deve ser difícil entalhar numa pedra com uma ferramenta e sair algo com expressão e beleza artística? Alguns artistas possuem esta habilidade incrível. Veja algumas esculturas feitas por Aleijadinho:





PREFEITURA DE HORTOLÂNDIA

EMEF TAQUARA BRANCA AGENOR MIRANDA DA SILVA

Esta semana vamos aprender a fazer uma massa de modelar e você vai brincar de fazer esculturas. Pense no barroco e tente fazer alguma coisa com muitas curvas.

Receita de Massa de Modelar Caseira:

Ingredientes:

1 xícara de sal, 4 xícaras de Farinha de Trigo, 1 xícara e meia de água

3 colheres de sopa de óleo, 1 colher de sopa de vinagre.

Corante natural (açafraão, urucum, canela, café), anilina comestível ou guache da cor que desejar e tiver.

Preparo:

Em uma vasilha grande misture a Farinha de Trigo e o sal. Em seguida, adicione a água e o óleo. Misture tudo até obter uma massa homogênea. Se ficar muito mole, você pode adicionar mais farinha, e se ainda estiver seca e quebradiça, adicione um pouco mais de água. O último ingrediente é o corante. Adicione até obter a cor desejada!

A massa de modelar pode ser conservada na geladeira em um pote fechado durante muito tempo. Outra vantagem da massa de modelar caseira é que ela não gruda na mão.

1=Atividade:

Prepare a massa de modelar e crie quantas esculturas você quiser, não se esqueça que no Barroco a característica principal era o uso de muitas linhas curvas.

2=Atividade:

Você já entendeu que o estilo artístico Barroco faz uso de muitas linhas curvas, seja na Arquitetura, Esculturas e detalhes. Faça um desenho usando apenas linhas curvas. Você vai imaginar um desenho feito totalmente com linhas curvas. Este desenho não precisa ter formas reais, você pode imaginar e desenhar o que quiser.

Observe os exemplos:



PREFEITURA DE HORTOLÂNDIA

EMEF TAQUARA BRANCA AGENOR MIRANDA DA SILVA

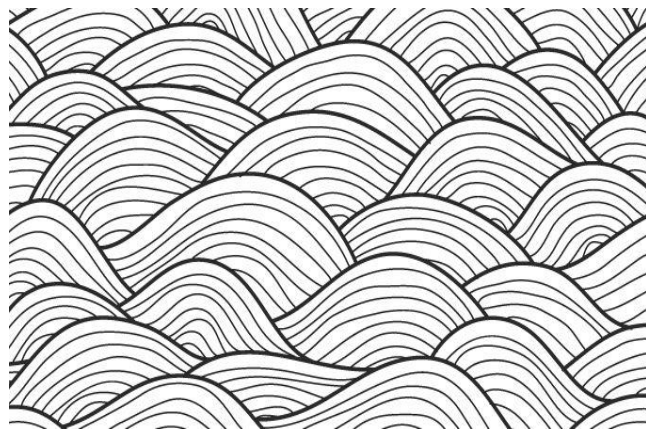
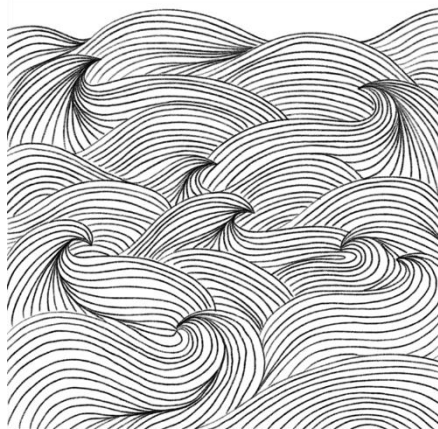
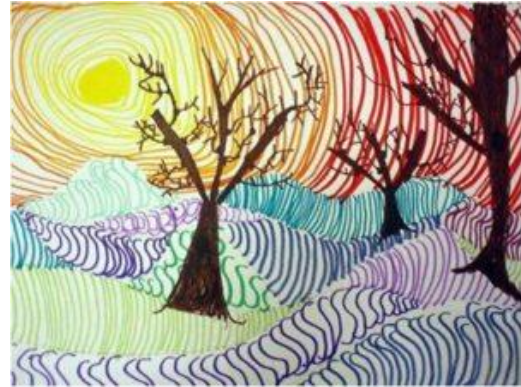

Lembre-se só pode usar linhas curvas! Faça o seu desenho, usando a folha toda do caderno. Vai ficar lindão.

Boas atividades. Não se esqueça de enviar fotos das atividades feitas. A interação vale nota,

Beijos com saudades.

Prof. Marilena