



PREFEITURA DE HORTOLÂNDIA
SECRETARIA DE EDUCAÇÃO, CIÊNCIA E TECNOLOGIA
EMEF TARSILA DO AMARAL



ANEXO II
QUADRO DE ROTINAS DIÁRIAS

2º anos: A, B, C, D, E
Professores: MARIA JOSÉ, PAULA, ROSELI, VILMA E VANDERLEI
Período: 22/02/2021 A 05/03/2021

Querido (a) aluno (a), tudo bem?
Estamos com saudades! Mas, ainda precisamos nos cuidar e manter um distanciamento social!
Esse é um quadro em que vou anotar a sua rotina... Lembra que na escola fazíamos uma rotina na lousa? Agora estou enviando para você!
Fique atento às atividades propostas e não se esqueça do cabeçalho!
Ah, todos os dias terá uma leitura para você!

Com carinho, Professores dos 2º anos

DIA DA SEMANA	ROTINA DIÁRIA: DESCRIÇÃO DAS ATIVIDADES
Segunda-Feira Data: 22/02/2021	LEITURA DIÁRIA “SUJO, EU?! PORTUGUÊS: CABEÇALHO; ESCRITA DO NOME, COMPLETE O ALFABETO; PINTE A PALAVRA CORRETA. AULA DE INGLÊS: DÁ UMA OLHADINHA NO BLOG, NA AULA QUE A TEACHER PREPAROU PARA VOCÊ!
Terça-Feira Data: 23/02/2021	LEITURA DIÁRIA “SUJO, EU?! PORTUGUÊS: CABEÇALHO; CARNAVAL ESCRITA DE PALAVRAS; HISTÓRIA: CARNAVAL E ATIVIDADE DE INTERPRETAÇÃO; QUE TAL SE EXERCITAR UM POUCO? OLHA NO BLOG A AULA DE EDUCAÇÃO FÍSICA!
Quarta-Feira Data: 24/02/2021	LEITURA DIÁRIA “SUJO, EU?! GEOGRAFIA: CABEÇALHO; SINAIS DE TRÂNSITO; LOCALIZAÇÃO.
Quinta-Feira Data: 25/02/2021	LEITURA DIÁRIA “SUJO, EU?! CIÊNCIAS: CABEÇALHO; NOMES DA PARTES DO CORPO.
Sexta-Feira Data: 26/02/2021	LEITURA DIÁRIA “SUJO, EU?! MATEMÁTICA: CABEÇALHO; COMPLETE A SEQUÊNCIA DOS NÚMEROS; ANTECESSOR E SUCESSOR; OPERAÇÕES DE ADIÇÃO E SUBTRAÇÃO; DÊ UMA OLHADINHA NA ATIVIDADE DA AULA DE ARTE EM NOSSO BLOG!
Segunda-Feira Data: 01/03/2021	LEITURA DIÁRIA: A JOANINHA QUE PERDEU AS PINTINHAS; PORTUGUÊS: CABEÇALHO; LEITURA A JOANINHA QUE PERDEU AS PINTINHAS, COPIAR NO CADERNO E RESPONDER A INTERPRETAÇÃO; AULA DE INGLÊS: DÁ UMA OLHADINHA NO BLOG, NA AULA QUE A TEACHER PREPAROU PARA VOCÊ!
Terça-Feira Data: 02/03/2021	LEITURA DIÁRIA: A JOANINHA QUE PERDEU AS PINTINHAS; PORTUGUÊS: CABEÇALHO; ATIVIDADE IDENTIFICANDO A SÍLABA INICIAL DAS IMAGENS, CONTAR AS SÍLABAS; QUE TAL SE EXERCITAR UM POUCO? OLHA NO BLOG A AULA DE EDUCAÇÃO FÍSICA!
Quarta-Feira Data: 03/03/2021	LEITURA DIÁRIA: A JOANINHA QUE PERDEU AS PINTINHAS; HISTÓRIA: CABEÇALHO; VÁRIOS TIPOS DE FAMÍLIA E ATIVIDADE; GEOGRAFIA: LEITURA ORA BOLAS, MEU LUGAR NO MUNDO E ATIVIDADES.
Quinta-Feira Data: 04/03/2021	LEITURA DIÁRIA: A JOANINHA QUE PERDEU AS PINTINHAS; CIÊNCIAS: CABEÇALHO; RESPONDER EM QUAL FASE DA VIDA VOCÊ ESTÁ?
Sexta-Feira Data: 05/03/2021	LEITURA DIÁRIA: A JOANINHA QUE PERDEU AS PINTINHAS; MATEMÁTICA / PORTUGUÊS: ATIVIDADE DIAGNÓSTICA; DÊ UMA OLHADINHA NA ATIVIDADE DA AULA DE ARTE EM NOSSO BLOG!

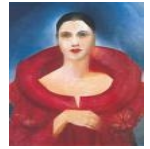
**CABEÇALHO**

EMEF TARSILA DO AMARAL

HORTOLÂNDIA, ___ DE FEVEREIRO DE 2021

PROFESSOR(A): _____

2ª ANO _____

NOME COMPLETO: _____

SEGUNDA- FEIRA - 22/02/2021**LEITURA DIÁRIA: SUJO, EU?!**

DISPONÍVEL EM:

<https://drive.google.com/file/d/1OsbWu9sPTWHjNGp75L1TGeZbbIGHgXO2/view?usp=sharing>

ACESSADO EM 09/02/2021

LÍNGUA PORTUGUESA

RESPOSTA NO CADERNO, CASO NÃO TENHA A FOLHA DE ATIVIDADE IMPRESSA.

1- ESCREVA SEU NOME COMPLETO

--	--	--	--	--	--	--	--	--	--

2- COMPLETE O ALFABETO

A	B			D			G		I
	K			N				Q	
S				V	W		Y		

3- PINTE A PALAVRA CORRETA.

MACA

MACACO

MALA



BALA

BALEIA

BANANA



GATO

GOLA

GOTA

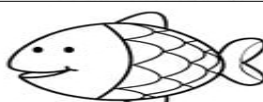

PENA

PETECA

PEIXE



RODA

RÁDIO

RATO

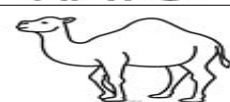

CAMELO

CABELO

CML



PREFEITURA DE HORTOLÂNDIA
SECRETARIA DE EDUCAÇÃO, CIÊNCIA E TECNOLOGIA
EMEF TARSILA DO AMARAL



TERÇA- FEIRA - 23/02/2021
LEITURA DIÁRIA: SUJO, EU?!
DISPONÍVEL EM

<https://drive.google.com/file/d/1OsbWu9sPTWHjNGp75L1TGeZbbIGHgXO2/view?usp=sharing>
ACESSADO EM 09/02/2021

LÍNGUA PORTUGUESA

RESPOSTA NO CADERNO, CASO NÃO TENHA A FOLHA DE ATIVIDADE IMPRESSA.

◆ VOCÊ SABE QUAL FANTASIA MÔNICA ESCOLHEU PARA O BAILE DE CARNAVAL DA ESCOLA?



1- ESCREVA AQUI O NOME DA FANTASIA DA MÔNICA:

2- ESCREVA AQUI O NOME DA FANTASIA QUE VOCÊ GOSTARIA DE USAR NO CARNAVAL:

HISTÓRIA

LEIA:

NO **CARNAVAL** DO BRASIL É UMA FESTA POPULAR COM DIVERSIDADE CULTURAL, TRAZIDO PELOS PORTUGUESES.

EM CADA REGIÃO HÁ FORMAS DIFERENTES DE CURTIR ESSA FESTA COM RITMOS NO CARNAVAL DIFERENTES.

NO SUDESTE, PREDOMINA O SAMBA COM OS DESFILES DAS ESCOLAS DE SAMBA. NO NORDESTE COM O FREVO, AXÉ, MARACATU, AFOXÉ, FORRÓ, ENTRE OUTROS.

AS PESSOAS SE FANTASIAVAM DE PERSONAGENS COMO A COLOMBINA, O PIERRÔ E O REI MOMO, DECORAVAM SEUS CARROS E, EM GRUPOS, DESFILAVAM PELAS RUAS DAS CIDADES COM A AJUDA DAS MARCHINHAS CARNAVALESCAS.

O CARNAVAL FOI CRESCENDO E SE TORNANDO CADA VEZ MAIS UMA FESTA POPULAR.



1. CIRCULE AS PALAVRAS NO TEXTO:

CARNAVAL - BRASIL - PORTUGUESES - FESTA - SAMBA
MARACATU - FORRÓ - REI MOMO - MARCHINHAS

2. PINTE OS ESPAÇOS ENTRE AS PALAVRAS.

3. CRIE UM TÍTULO PARA O TEXTO. _____

4. O QUE É CARNAVAL? _____



PREFEITURA DE HORTOLÂNDIA
SECRETARIA DE EDUCAÇÃO, CIÊNCIA E TECNOLOGIA
EMEF TARSILA DO AMARAL



QUARTA- FEIRA - 24/02/2021
LEITURA DIÁRIA: SUJO, EU?!
DISPONÍVEL EM

<https://drive.google.com/file/d/1OsbWu9sPTWHjNGp75L1TGeZbbIGHgXO2/view?usp=sharing>
ACESSADO EM 09/02/2021

GEOGRAFIA

1- A ATIVIDADE DESTA SEMANA AJUDARÁ A CRIANÇA A CONHECER OS SINAIS DE TRÂNSITO, SUA UTILIDADE NA ORGANIZAÇÃO DO BAIRRO E NA PREVENÇÃO DE ACIDENTES E A IMPORTÂNCIA DE TER A COMPANHIA DE UM ADULTO AO ANDAR PELAS RUAS.



SEMÁFORO



PLACAS



GUARDA DE TRÂNSITO

2 -A JOANINHA TININHA SAIU SOZINHA E SE PERDEU. AJUDE A MAMÃE DE TININHA A ENCONTRÁ-LA. PARA ISSO, VOCÊ TERÁ QUE ENCONTRAR O CAMINHO CORRETO E PINTÁ-LO NO LABIRINTO.

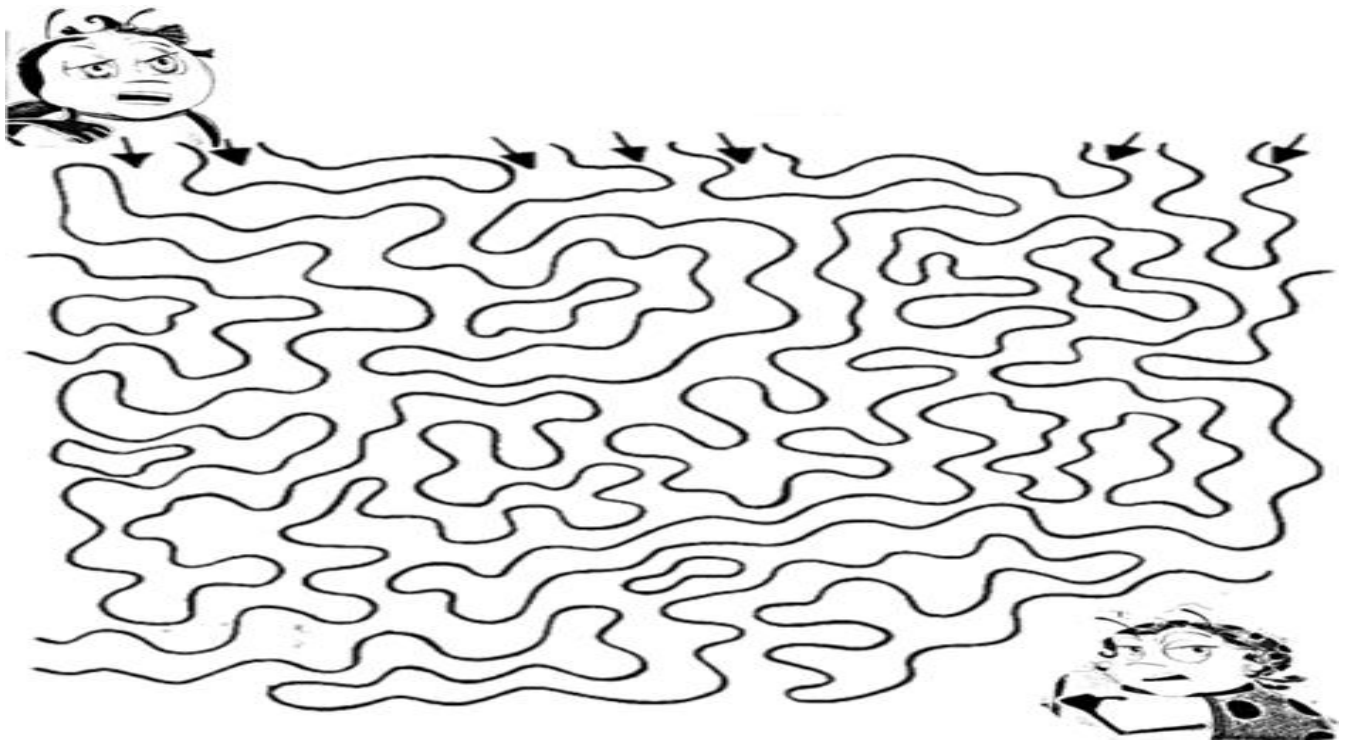

QUINTA- FEIRA - 25/02/2021
LEITURA DIÁRIA: SUJO, EU?!
DISPONÍVEL EM

<https://drive.google.com/file/d/1OsbWu9sPTWHjNGp75L1TGeZbbIGHgXO2/view?usp=sharing>
ACESSADO EM 09/02/2021



CIÊNCIAS

1-CONSULTE A LISTA ABAIXO E ESCRVA OS NOMES DAS PARTES DO CORPO:

MÃO	PÉ	OMBRO	PERNAS	COXA
BRAÇO	ORELHA	OLHOS	PESCOÇO	CABEÇA

SEXTA- FEIRA 26/02/2020
LEITURA DIÁRIA: SUJO, EU?!

DISPONÍVEL EM

<https://drive.google.com/file/d/1OsbWu9sPTWHjNGp75L1TGeZbbIGHgXO2/view?usp=sharing>

ACESSADO EM 09/02/2021

MATEMÁTICA

1- COMPLETE A SEQUENCIA NUMÉRICA

0	1		3			6			9
	11			14			17		
20					25			28	

2- COMPLETE COM OS VIZINHOS

$\square \leftarrow 12 \rightarrow \square$	$\square \leftarrow 18 \rightarrow \square$
$\square \leftarrow 15 \rightarrow \square$	$\square \leftarrow 21 \rightarrow \square$
$\square \leftarrow 9 \rightarrow \square$	$\square \leftarrow 26 \rightarrow \square$

3- RESOLVA AS OPERAÇÕES

$\begin{array}{r} 12 \\ + 13 \\ \hline \end{array}$	$\begin{array}{r} 15 \\ + 11 \\ \hline \end{array}$	$\begin{array}{r} 24 \\ - 13 \\ \hline \end{array}$	$\begin{array}{r} 26 \\ - 12 \\ \hline \end{array}$
---	---	---	---



SEGUNDA- FEIRA - 01/03/2021

LEITURA DIÁRIA: A JOANINHA QUE PERDEU AS PINTINHAS

https://www.youtube.com/watch?v=l0vVq4hd_tE&ab_channel=BisnagasKids

LÍNGUA PORTUGUESA

A JOANINHA QUE PERDEU AS PINTINHAS

TININHA ERA UMA PEQUENA JOANINHA QUE PASSEAVA SOZINHA E AO ATRAVESSAR UM RIO ESCORREGOU NUM GALHO E CAIU NAS ÁGUAS E COMEÇOU A GRITAR:

- SOCORRO, SOCORRO...

ELA NÃO SABIA NADAR E SE DEBATIA NAS ÁGUAS, E ACABOU VIRANDO AS ASAS PARA BAIXO E COMEÇOU A REMAR.

QUANDO ALCANÇOU A MARGEM COMEÇOU A CAMINHAR, POIS PRECISAVA VOLTAR PARA CASA SENÃO SUA MÃE FICARIA PREOCUPADA.

AO CHEGAR COMEÇOU A GRITAR:

- OI MAMÃE, JÁ VOLTEI!

-NUNCA MAIS VOU ME ATRASAR.

-POR FAVOR, MAMÃE, FALE COMIGO, EU QUERO TE ABRAÇAR!

E SUA MAMÃE LHE DISSE:

- VOCÊ NÃO É MINHA FILHA, NÃO QUEIRA ME ENGANAR.

- MINHA FILHA É PINTADINHA, VOLTE JÁ PARA O SEU LUGAR.

FOI NESTE MOMENTO QUE ELA PERCEBEU QUE ESTAVA SEM SUAS PINTINHAS.

ENTÃO TININHA FICOU MUITO ASSUSTADA E COMEÇOU A CHORAR, PRECISAVA DE SUAS PINTINHAS, PARA PODER VOLTAR PARA SUA CASA.

ENTÃO VOLTOU LOGO PARA O RIO, NA ESPERANÇA DE ENCONTRAR TODAS AS PINTAS DAS ASAS QUE ELA PERDEU AO NADAR.

SUBIU NUMA FOLHA VERDE E FOI NAVEGANDO PELO RIO.

E TODOS QUE ENCONTRAVA, PARAVA PARA PERGUNTAR:

-VOCÊ VIU AS PINTINHAS QUE ESTAVAM NAS MINHAS ASINHAS?

- SE VOCÊ ENCONTRAR, FAÇA O FAVOR DE ME AVISAR.

PASSOU EMBAIXO DA PONTE, VIU PEIXINHOS, PAROU PARA ADMIRAR A NATUREZA, E NEM VIU O TEMPO PASSAR.

VIU O SOL SE ESCONDER...

E O CÉU TODO A SE ESTRELAR.

E VOLTOU A NAVEGAR.

E SÓ SE DEU CONTA DE SI QUANDO FOI LANÇADA AO MAR...

- ONDE ESTOU?

- QUE ÁGUA É ESSA QUE SÓ FICA BALANÇANDO?

AGORA É MUITO MAIS DIFÍCIL, AS MINHAS PINTINHAS ENCONTRAR.

SAIU ANDANDO NA AREIA, DE CABEÇA BAIXA, TRISTE E CHORANDO.

ACABOU SE ESBARRANDO NUM SAPATO E ERGUEU SUA CABECINHA, ERA UM JOVEM PINTOR QUE ESTAVA PINTANDO UM QUADRO DO MAR, TINHA UM BARCO LÁ NO FUNDO, GAIVOTAS A VOAR.

O PINTOR PEGOU TININHA E PÔS NA PALMA DA MÃO E DISSE:

- VOCÊ NÃO É BORBOLETA...

- VOCÊ NÃO É CAMARÃO...

- VOCÊ NÃO É SIRI...

- QUEM É VOCÊ ENTÃO?

- SOU APENAS UMA JOANINHA QUE PERDEU AS PINTINHAS, DISSE ELA AO PINTOR.

- SE VOCÊ NÃO ME AJUDAR, NÃO POSSO VOLTAR PARA CASA.



PREFEITURA DE HORTOLÂNDIA
SECRETARIA DE EDUCAÇÃO, CIÊNCIA E TECNOLOGIA
EMEF TARSILA DO AMARAL



E O PINTOR MUITO CUIDADOSO COMEÇOU A TRABALHAR. TINHA UM SÉRIO COMPROMISSO; AJUDAR A JOANINHA.

COM A TINTA E O PINCEL COMEÇOU A DESENHAR AS PINTINHAS DE SUAS ASAS.

QUANDO ESTAVA RETORNANDO SUA AMIGA INSEPARÁVEL CORREU NA FRENTE PARA AVISAR:

- DONA JOANA, DONA JOANA, SUA FILHA ESTÁ CHEGANDO.

E ASSIM FOI PREPARADA A GRANDE FESTA PARA COMEMORAR A SUA VOLTA AO QUERIDO LAR.

E A SUA MÃE ELA FOI CORRENDO ABRAÇAR.

<http://bancodashistorias.blogspot.com/2009/09/joaninha-que-perdeu-suas-pintinhas.html>

ATIVIDADES: COPIE E RESPONDA AS PERGUNTAS EM SEU CADERNO.

1- INTERPRETAÇÃO DO TEXTO.

A) QUE FATO OCORRE NO INÍCIO DO TEXTO COM A JOANINHA TININHA?

B) POR QUE A MÃE DE TININHA DISSE QUE ELA NÃO ERA SUA FILHA, E ESTAVA QUERENDO ENGANÁ-LA?

C) TININHA CONSEGUIU ENCONTRAR SUAS PINTINHAS? COMO?

D) QUAIS SÃO AS PERSONAGENS DA HISTÓRIA?

E) DESENHE O FINAL DA HISTÓRIA EM SEU CADERNO.

TERÇA- FEIRA - 02/03/2021

LEITURA DIÁRIA: A JOANINHA QUE PERDEU AS PINTINHAS

https://www.youtube.com/watch?v=l0vVq4hd_tE&ab_channel=BisnagasKids

LÍNGUA PORTUGUESA

ATIVIDADES: COPIE E RESPONDA AS PERGUNTAS EM SEU CADERNO.
QUAL A SÍLABA INICIAL DE CADA DESENHO? ESCREVA-A DO RETÂNGULO.

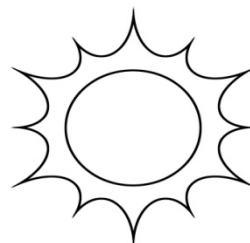
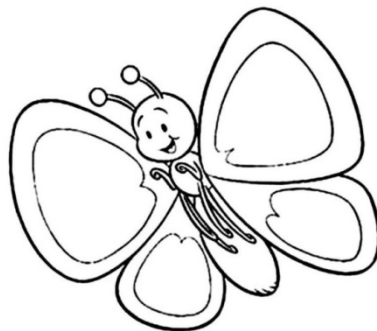
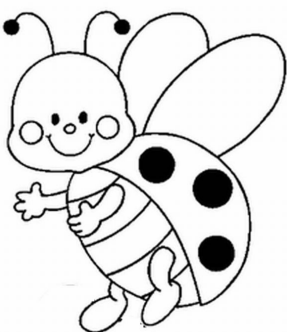

FONTE: <https://br.pinterest.com/pin/820147782126771065/>

- OBSERVE AS PALAVRAS ABAIXO. QUANTAS SÍLABAS HÁ EM CADA PALAVRA? PINTE UM QUADRADINHO PARA CADA SÍLABA.



PREFEITURA DE HORTOLÂNDIA
SECRETARIA DE EDUCAÇÃO, CIÊNCIA E TECNOLOGIA
EMEF TARSILA DO AMARAL



JOANINHA							
PEIXINHO							
RIO							
FOLHA							
PONTE							
SOL							
BORBOLETA							
MAR							
ÁGUA							
SAPATO							
BARCO							
CASA							
PINCEL							
DONA JOANA							
SIRI							

QUARTA- FEIRA - 03/03/2021

LEITURA DIÁRIA: A JOANINHA QUE PERDEU AS PINTINHAS

https://www.youtube.com/watch?v=l0vVq4hd_tE&ab_channel=BisnagasKids

HISTÓRIA

A FAMÍLIA É UM GRUPO DE PESSOAS QUE VIVEM JUNTAS, UNIDAS POR LAÇOS SANGUÍNEOS OU AFETIVOS. ESTE GRUPO PODE SER FORMADO POR PAI, MÃE, FILHOS E PARENTES. O OBJETIVO DESSA ATIVIDADE É AJUDAR A CRIANÇA A DESCOBRIR COM QUAIS PARENTES ELA CONVIVE E SE SABE RECONHECER QUAL É O GRAU DE PARENTESCO ENTRE ELES.

1. OBSERVE A FOTO ABAIXO. ESTA FAMÍLIA É COMPOSTA POR: PAI, MÃE, AVÔ AVÓ, FILHO E FILHA.



designed by freepik



PREFEITURA DE HORTOLÂNDIA
SECRETARIA DE EDUCAÇÃO, CIÊNCIA E TECNOLOGIA
EMEF TARSILA DO AMARAL

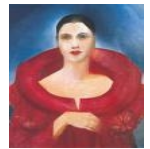

https://br.freepik.com/vetores-gratis/apartamento-familia-retrato_4147296.htm

1- VAMOS APRENDER OS NOMES QUE DAMOS AOS MEMBROS DA NOSSA FAMÍLIA. VAMOS LÁ? DESCUBRAM QUAIS DESSES MEMBROS VOCÊ TEM NA SUA FAMÍLIA E PINTE OS QUADRADINHOS DE AMARELO.

PAPAI	IRMÃ	PRIMO	BISAVÔ	TIO	MAMÃE
VOVÔ	TIA	BISAVÓ	IRMÃO	EU	PRIMA

GEOGRAFIA
LEITURA DO DIA: ORA BOLAS





https://www.youtube.com/watch?v=CRzN1GYIYWM&ab_channel=PalavraCantadaOficial

MEU LUGAR NO MUNDO
AGORA, QUE OUVIMOS A MÚSICA **ORA BOLAS**, PENSE E DESENHE LUGARES QUE PODIAMOS VISITAR ANTES DA PANDEMIA.

QUINTA- FEIRA - 04/03/2021
LEITURA DIÁRIA: A JOANINHA QUE PERDEU AS PINTINHAS
https://www.youtube.com/watch?v=l0vVq4hd_tE&ab_channel=BisnagasKids

CIÊNCIAS

ESCREVA EM QUAL FASE DA VIDA CADA UM SE ENCONTRA. PODE CONSULTAR O BANCO DE PALAVRAS.

	<input type="text"/>
	<input type="text"/>
	<input type="text"/>
	<input type="text"/>

IDOSO – CRIANÇA – BEBÊ - ADULTO

SEXTA- FEIRA 05/03/2021
LEITURA DIÁRIA: A JOANINHA QUE PERDEU AS PINTINHAS
https://www.youtube.com/watch?v=l0vVq4hd_tE&ab_channel=BisnagasKids

MATEMÁTICA / PORTUGUÊS

ATIVIDADE DIAGNÓSTICA A SER RETIRADA NA ESCOLA, EM DATA A SER INFORMADA PELOS PROFESSORES NOS GRUPOS DE WHATSAPP.