

DE 17 A 28 DE MAIO

CIDADE, CIDADANIA E SAÚDE

TURMAS: MINI-GRUPO/ MATERNAL PARCIAL

PROFESSORAS: JULIANA GOMES SANTOS DA COSTA

JUSTIFICATIVA

A CIDADE DE HORTOLÂNDIA EM DESTAQUE NESSE PLANEJAMENTO É O LUGAR DE MORADIA PARA AS FAMÍLIAS E CONHECER SUA ORIGEM POR MEIO DA HISTÓRIA, FOTOGRAFIAS E MAPA É IMPORTANTE PARA CRIANÇA SE RECONHECER NO ESPAÇO TEMPO DO MUNICÍPIO. A CIDADANIA É UM TEMA RECORRENTE E SEMPRE RELEVANTE JÁ QUE É A PRÁTICA DOS DIREITOS E DEVERES DE UM INDIVÍDUO, CIDADANIA NESSE PLANEJAMENTO ESTÁ EMBRICADA COM O RECONHECIMENTO DA CIDADE COMO LUGAR QUE TEM SEU CONTEXTO, HISTÓRIA, POTENCIALIDADES E ASPECTOS A MELHORAR, TAMBÉM DIALOGA COM O TEMA DENGUE E FORMAS DE SE EVITAR A PROLIFERAÇÃO DO MOSQUITO E ASSIM EVITAR A DOENÇA, POIS A CIDADANIA SENDO A PRÁTICA MOSTRA A NECESSÁRIA COMPREENSÃO DE QUE PRECISAMOS CUMPRIR A TAREFA DE CUIDADO NÃO SÓ EM RELAÇÃO A NÓS (INDIVIDUAL/FAMILIAR) COMO DO COLETIVO (COMUNIDADE AO ENTORNO DE SUA CASA).

OBJETIVOS

- CONSTRUIR SABERES SOBRE SI E SOBRE O OUTRO, RECONHECER A SUA IDENTIDADE A PARTIR DA SUA HISTÓRIA; AMPLIAR O CONHECIMENTO DE MUNDO;¹
- OBSERVAR E EXPLORAR SUFICIENTEMENTE O ESPAÇO (INTERNO E EXTERNO) DE SEU ENTORNO E MOVIMENTAR-SE NELE COM AUTONOMIA E INDEPENDENCIA; ADQUIRIR NOÇÕES DE CUIDADOS E RISCOS AMBIENTAIS²;
- ADQUIRIR NOÇÕES DE DIREÇÃO E POSIÇÃO ATRAVÉS DE BRINCADEIRAS COM O CORPO; EXPRESSAR-SE LIVREMENTE POR MEIO DE DESENHO, PINTURA, COLAGEM, ESCULTURA, ENTRE OUTROS EM DIFERENTES SUPERFÍCIES³;
- VIVENCIAR SITUAÇÕES DE LETRAMENTO; RECONHECER A ESCRITA DO PRÓPRIO NOME E DE ALGUNS COLEGAS DENTRO DO CONTEXTO DIÁRIO ESCOLAR EM LETRAS MAIUSCULAS (MATERNAL);⁴
- IDENTIFICAR A PASSAGEM DO TEMPO APOIADAS NO CALENDÁRIO OU SITUAÇÕES DA ROTINA; (USO DO CALENDÁRIO REALIZADO PELO EDUCADOR: DATA, DIA DA SEMANA);⁵

¹ Objetivos da área de conhecimento Identidade e autonomia do Currículo de Educação Infantil – Hortolândia/2017

² Objetivos da área de conhecimento Natureza e Sociedade do Currículo de Educação Infantil – Hortolândia/2017

³ Objetivos da área de conhecimento Arte do Currículo da Educação Infantil – Hortolândia/2017

⁴ Objetivos da área de conhecimento Linguagem oral e escrita do Currículo da Educação Infantil – Hortolândia/2017

⁵ Objetivos da área de conhecimento Matemática do Currículo da Educação Infantil – Hortolândia/2017

JORNAL DO MERCADO (Maternal)

OBSERVE O JORNAL DE MERCADO DO BAIRRO AS IMAGENS E OS NOMES DOS ALIMENTOS (SOMENTE ALIMENTOS).

RECORTE PELO MENOS 4 ALIMENTOS QUE TENHAM A SUA LETRA INICIAL, COLE EM UMA FOLHA (A SUA INICIAL PODE ESTAR EM QUALQUER PARTE DO NOME DO ALIMENTO). CIRCULE A SUA LETRA INICIAL.

VEJA UM EXEMPLO DE COMO FAZER.



The image shows a collage of grocery items with prices. On the left, there is a basket of onions, apples, and tomatoes with a price tag of 3,98. To the right, there are four items with prices: Caroura (Carrot) 1,49 Kg, Chuchu (Cucumber) 1,99 Kg, Caju (Cashew) 2,99 Bag, and Caju Verde (Green Cashew) 2,99 Unidade. Below the items, the name 'CINTHIA' is written in red, with the letter 'C' circled in red.

 <p>3,98 CEI OLA, MAÇA GALA OU TOMATE - KG</p>	 <p>Caroura Kg 1,49</p>	 <p>Chuchu Kg 1,99</p>	 <p>Caju Bag, Und. 2,99</p>	 <p>Caju Verde Unidade 2,99</p>
--	---	--	---	---

CINTHIA

AGORA TENTE COPIAR O SEU NOME EMBAIXO DAS FIGURAS.

É ALIMENTO OU NÃO É (mini-grupo)

UM CARTAZ, UM BILHETE E ATÉ MESMO UM ENCARTE DE MERCADO SÃO MEIOS DE SE COMUNICAR, JÁ QUE LEVA UM INFORMAÇÃO CONTIDA NELE.

ENTÃO VAMOS CONHECER MELHOR UM ENCARTE DE MERCADO E BRINCAR DE ACHAR O QUE É ALIMENTO E O QUE NÃO É?

VOCÊ VAI PRECISAR DE:

- ENCARTE DE MERCADO;
- CANETA OU LÁPIS EM 2 CORES DIFERENTES.

PEÇA PARA CRIANÇA ESCOLHER AS CORES PARA CIRCULAR, EM SEGUIDA PEGUE A COR QUE REPRESENTA “ALIMENTO” E ACHE NO ENCARTE OS ALIMENTOS E DEIXE QUE ELA CIRCULE SOZINHA. POR FIM PEÇA PARA ELA CIRCULAR COM A OUTRA COR OS PRODUTOS DO ENCARTE QUE NÃO SÃO ALIMENTOS.

LEMBRE-SE SEMPRE DE ALERTAR AS CRIANÇAS DO PERIGO DE INGERIR PRODUTOS QUÍMICOS, QUE MUITAS VEZES SÃO BONITOS E CHEIROSOS, COMO SHAMPOO DE FRUTAS, MAS QUE NÃO SÃO ALIMENTOS, E POR ISSO FAZEM MAL SE COMERMOS.

Arroz Prato Fino Tipo 1 - 5kg ~~R\$ 14,99~~ **R\$ 13,89**

Óleo de Soja Concentrado Pet 900ml ~~R\$ 2,99~~ **R\$ 2,79**

Queijo Mussarela Valdez Manteca Pecuária Fedor/Kg ~~R\$ 19,90~~ **R\$ 16,79**

Carne Bovina Contra File Porcionado/Vacou/Kg ~~R\$ 19,98~~ **R\$ 19,98**

Bacalhau do Porto Kg ~~R\$ 59,90~~ **R\$ 58,90**

Arroz Camil Tipo 1 - 5Kg ~~R\$ 11,99~~ **R\$ 10,89**

Arisco ~~R\$ 1,99~~ **R\$ 1,99**

Leite Condensado Moca Lata 355g ~~R\$ 3,98~~ **R\$ 3,98**

Cerveja Brahma/Skol Ent. Retornável Garrafa 300ml ~~R\$ 1,98~~ **R\$ 1,79**

Cerveja Budweiser Lata 350ml c/ 18 Unidades ~~R\$ 39,99~~ **R\$ 37,62**

Cerveja Skol Lata 350ml c/ 18 Unidades ~~R\$ 39,99~~ **R\$ 37,62**

Cerveja Skol Puro Malta Lata 350ml ~~R\$ 2,39~~ **R\$ 2,09**

Cerveja Original One Way Garrafa 600ml ~~R\$ 5,99~~ **R\$ 5,39**

Sabão em Pó Omo Multição 2kg ~~R\$ 13,90~~ **R\$ 12,90**

Amaciante Comfort Concentrado Refil 900ml ~~R\$ 11,90~~ **R\$ 9,90**

Lustra Lencas Limpol 6 Unidades c/ 10% Desconto ~~R\$ 7,90~~ **R\$ 6,90**

Papel Higiénico Nave Folha Dupla 30m Leve 18 Paquet 16 ~~R\$ 23,90~~ **R\$ 23,90**

Fralda Huggies Tripla Proteção Mega P-60/16-54/G-48/XG-42 ~~R\$ 39,90~~ **R\$ 36,90**

Ofertas válidas de 21 a 24 de março/19 em enquanto durarem os estoques para as lojas da Rede de Supermercados Pague Menos. Os produtos em oferta podem variar de acordo com o estoque de cada loja. Não vendemos ao atacado e reservamo-nos o direito de estabelecer limites de quantidade de compra por cliente. Todos os valores estão expressos em Real (R\$) e as imagens são apenas ilustrativas e sem escala proporcional.

CONHECENDO NOSSA CIDADE

A CIDADE DE HORTOLÂNDIA NASCEU COMO UM BAIRRO DA CIDADE DE SUMARÉ E JÁ SE CHAMOU BAIRRO JACUBA.



JACUBA É UM NOME TUPI-GUARANI QUE SIGNIFICA “ÁGUA QUENTE” (Y-ACUB), E TAMBÉM DE UM PIRÃO FEITO COM FARINHA DE MANDIOCA, ÁGUA, RAPADURA OU MEL, APRECIADO POR VIAJANTES QUE PASSAVAM PELA REGIÃO.



POR AQUI HAVIA MUITA PLANTAÇÃO DE CAFÉ E ALGODÃO, OS TRÊNS LEVAVAM O QUE ERA PRODUZIDO AQUI PARA OUTROS LUGARES DO PAÍS.



COM O PASSAR DOS ANOS, AS INDÚSTRIAS COMEÇARAM A SE INSTALAR NO BAIRRO, QUE CRESCEU MAIS QUE A CIDADE. NO DIA 19 DE MAIO DE 1991 A CIDADE DE HORTOLÂNCIA FOI EMANCIPADA, OU SEJA, DEIXOU DE SER BAIRRO DE SUMARÉ E VIROU UMA CIDADE.



FONTE: <http://www2.hortolandia.sp.gov.br/nossa-cidade#:~:text=Em%201947%2C%20surge%20o%20primeiro,%C3%A9%20adotado%20a%20penas%20em%201958.>

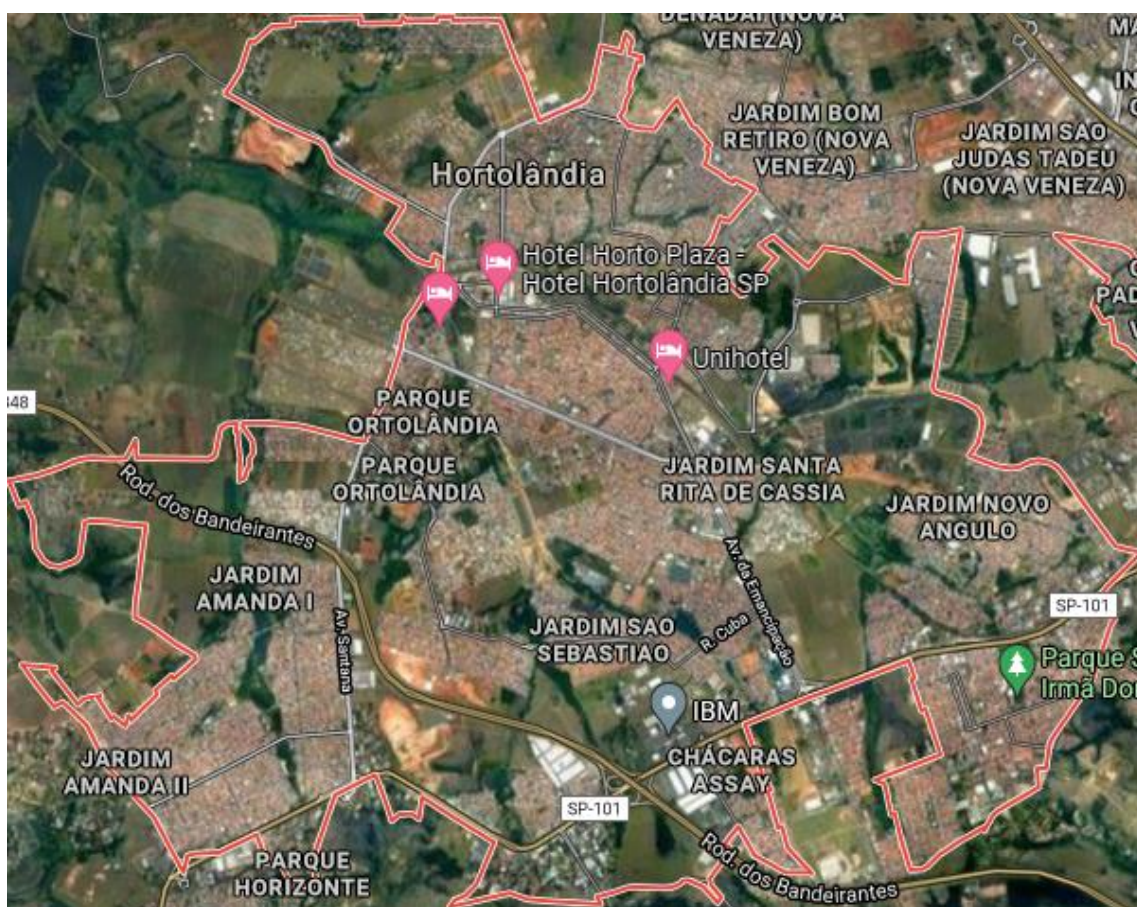

ANIVERSÁRIO DE HORTOLÂNDIA

HORTOLÂNDIA 30 ANOS

COMO OUVIMOS NA HISTÓRIA, A CIDADE DE HORTOLÂNDIA NASCEU NO DIA 19 DE MAIO DE 1991, POIS ANTES ERA APENAS UM BAIRRO DA CIDADE DE SUMARÉ.



AGORA QUE VOCÊ JÁ SABE A DATA DE ANIVERSÁRIO DA CIDADE DE HORTOLÂNDIA, VÁ ATÉ UM CALENDÁRIO E COM A AJUDA DE UM ADULTO, ACHE O DIA 19 DE MAIO E CIRCULE A DATA.

DEPOIS, EM UMA FOLHA EM BRANCO, FAÇA UM LINDO CARTÃO DE ANIVERSÁRIO PARA A NOSSA CIDADE. E NÃO DE ESQUEÇA DE COLOCAR A DATA. 19 DE MAIO DE 2021.



MANDE UMA FOTO DO CARTÃO DE ANIVERSÁRIO QUE VOCÊ FEZ.

ESCONDE-ESCONDE COM MAPA

ESCOLHA UM OBJETO PARA SER O TESOURO, ESCOLHA ONDE ESCONDER E FAÇA UM DESENHO DA CASA PARA A CRIANÇA SE ORIENTAR E TENTAR, ATRAVÉS DA LEITURA DA IMAGEM, ENCONTRAR O OBJETO ESCONDIDO. SE ELA NÃO CONSEGUIR, VÁ DANDO DICAS ATÉ QUE ENCONTRE. EVITE DAR A RESPOSTA OU DEIXAR PISTAS MUITO DIFÍCEIS.

PARA ESTA ATIVIDADE UM ADULTO PRECISA DESENHAR UM “MAPA” DA CASA E COLOCAR UM X NO LOCAL ONDE ESCONDEU O TESOURO QUE DEVE SER ACHADO PELA CRIANÇA.

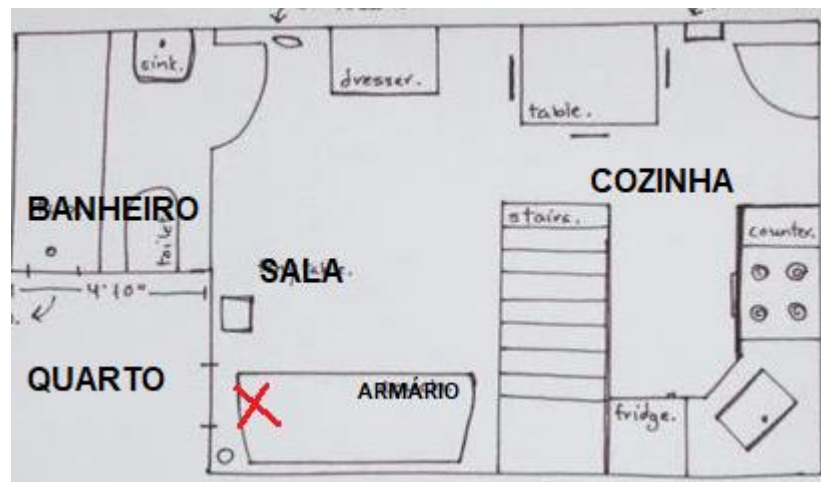

O OBJETIVO DESTA ATIVIDADE É ESTIMULAR A ATENÇÃO, OBSERVAÇÃO, LEITURA DE DESENHO, CONCENTRAÇÃO E RACIOCÍNIO LÓGICO PARA RESOLUÇÃO DE PROBLEMAS. NÃO DEIXEM DE FAZER, INVENTEM ATIVIDADES DIFERENTES COM O MESMO PROPÓSITO E ENCONTRAR OBJETOS OU RESOLVER PROBLEMAS.

VAMOS FALAR DA DENGUE

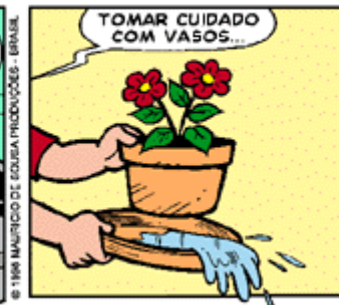

FIM

VOCÊS SABEM O QUE É A DENGUE? VAMOS FALAR UM POUCO SOBRE ELA. A DENGUE É UMA DOENÇA E É TRANSMITIDA PELA PICADA DO MOSQUITO DO GÊNERO AEDES. NÓS CONHECEMOS ELE COMO AEDES AEGYPTI. ESSA DOENÇA É MUITO SÉRIA E OS SINTOMAS APARECEM EM 3 A 15 DIAS DEPOIS DA PICADA E PODEM DURAR EM MÉDIA UMA SEMANA. OLHA OS SINTOMAS:



NINGUÉM QUER SENTIR ESSES SINTOMAS NÃO É? ENTÃO VAMOS APRENDER MAIS SOBRE A DENGUE E NOS PROTEGER...

**VAMOS ACABAR
COM O MOSQUITO!**

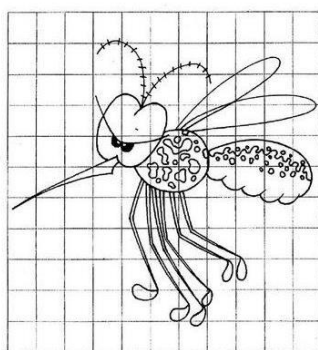

TURMA DA MONICA CONTRA A DENGUE -
<https://www.youtube.com/watch?v=vZgmsDT10E8>

VIRA VIRA É A SOLUÇÃO - <https://www.youtube.com/watch?v=SM4MCS8cEHw>

CUIDANDO DE CASA E EVITANDO A DENGUE

HOJE VOCÊ SERÁ O RESPONSÁVEL POR OBSERVAR A SUA CASA...TEM VASOS DE PLANTAS? SE SIM VEJA SE TEM ÁGUA E Esvazie ou coloque AREIA...TEM CAIXA D'ÁGUA? ELA ESTÁ TAMPADA? ALGUM BALDE OU LATAS E GARRAFAS COM ÁGUA? Esvazie e vire para que não encha de água da chuva.

PARABÉNS...VOCÊ ESTÁ CUIDANDO DA SUA CASA E TAMBÉM ESTÁ DEIXANDO O MOSQUITO E A DENGUE BEM LONGE DA SUA FAMÍLIA.

COMO EVITAR A DENGUE!



Mantenha poços, filtros, latões e caixas d'água bem tampados.

As embalagens descartáveis devem ser jogadas no lixo.

Elimine o prato ou use prato justo ao vaso ou areia grossa até a borda.

Mantenha os pneus sempre secos e em lugares cobertos.

Mantenha as calhas limpas.

Lajes e piscinas devem estar sempre limpas.

Algumas plantas que retêm água devem estar sempre secas (bromélias, gravatas, etc.).

Lave os bebedouros com bucha uma vez por semana.

Baldes, garrafas, etc. Mantenha-os com a boca virada para baixo.

Coloque água sanitária ou outro desinfetante nos ralos, semanalmente.

Boxe e banheira: deixe-os sempre secos. Vaso sanitário: deixe-o com a tampa abaixada ou cubra com plástico.

Filtros, potes, latões de água: mantenha-os tampados e limpos.

SE CADA UM FIZER SUA PARTE, A DENGUE VAI ACABAR.

Converse com sua família e vizinhos, pois o mosquito vai de uma casa para outra, e coloque em prática as recomendações desta página.

ASSISTINDO E APRENDENDO



O MOSQUITO DA DENGUE TAMBÉM PREOCUPA A TURMA DO QUINTAL. DOROTEIA, OSÓRIO E LUDOVICO VÃO COMBATER À DENGUE E ELIMINAR TODOS OS LUGARES ONDE O FAMOSO AEDES AEGYPTI GOSTA DE POR SEUS OVOS...

QUINTAL DA CULTURA – DENGUE <https://www.youtube.com/watch?v=X6sVio4ib7k>

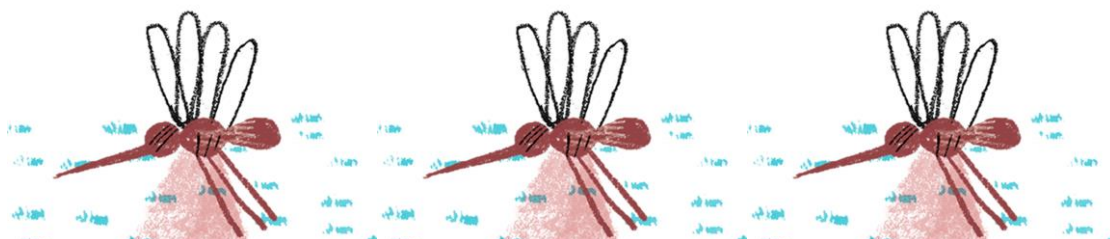

PÉ DE LATA



VAMOS BRINCAR DE PÉS DE LATA...

PÉS DE LATA, TAMBÉM CONHECIDO COMO PATA-DE-CAVALO É UM BRINQUEDO CONSTRUIDO COM DUAS LATAS VAZIAS DO MESMO TAMANHO E BARBANTE, É FEITO UM FURO NA LATA E O OBJETIVO DA BRINCADEIRA É SE EQUILIBRAR SOBRE ESSE OBJETO QUE FUNCIONA COMO SAPATOS ALTOS.

OLHA A ORIGEM DA BRINCADEIRA: ACREDITA-SE QUE TENHA SURGIDO NA ROMA ANTIGA, COMO ARTIFÍCIO PARA ATRAVESSAR TERRENOS ALAGADOS. O SUJEITO SUBIA EM VASILHAS E AMARRAVA-AS A CORDAS PARA PODER MANEJÁ-LAS COM AS MÃOS. ASSIM, MANTINHA UMA DISTÂNCIA SEGURA DO LODO. O RESULTADO DEVIA SER ENGRAÇADO, POIS JÁ NA IDADE MÉDIA O PÉ DE LATA FOI ADAPTADO PARA APRESENTAÇÕES CIRCENSES, ASSIM USADO PARA DIVERTIR.



COMO FAZER PÉ DE LATA: O Baú DA CAMILINHA

<https://www.youtube.com/watch?v=EVnkwviEqxc>

BRINCADEIRA DE PÉ DE LATA - <https://www.youtube.com/watch?v=8sP-jYRrSLI>

MEIOS DE COMUNICAÇÃO

O QUE É COMUNICAÇÃO? COMUNICAÇÃO É A AÇÃO DE TRANSMITIR UMA MENSAGEM, OU SEJA, DIZER O QUE EU QUERO.

E COMO PODEMOS NOS COMUNICAR? BEM, NÓS PODEMOS NOS COMUNICAR UTILIZANDO DIFERENTES MEIOS DE COMUNICAÇÃO.

E O QUE SÃO MEIOS DE COMUNICAÇÃO? É O INSTRUMENTO QUE UTILIZAMOS PARA NOS COMUNICAR, SEJA ELE ALGO NATURAL COMO A FALA OU UM OBJETO COMO O LIVRO OU O CELULAR



PODEMOS NOS COMUNICAR POR:

- FALA - PESSOALMENTE, ÁUDIO (CELULAR), VÍDEO, LIGAÇÃO.
- AUDIOVISUAL - TELEVISÃO, CINEMA, YOUTUBE (NO COMPUTADOR OU CELULAR), DESENHOS ANIMADOS.
- ESCRITA - CARTA, UM CONVITE, WHATSAPP (CELULAR), COMPUTADOR, LIVRO, REVISTA.
- DESENHO - HIERÓGLIFOS, QUADROS, ESCULTURAS, BORDADOS
- GESTOS - MIMICAS, SIMULAÇÃO, LIBRAS
- DANÇA - BALÉ, DANÇA ARTÍSTICA, INTERPRETATIVA.
- E OUTRAS MAIS



QUAL É O SEU MEIO DE COMUNICAÇÃO PREFERIDO?

DADOS BIBLIOGRÁFICOS

CONHECENDO NOSSA CIDADE

FONTE: <http://www2.hortolandia.sp.gov.br/nossa-cidade#:~:text=Em%201947%2C%20surge%20o%20primeiro,%C3%A9%20adotado%20a%20penas%20em%201958.>

ESCONDE ESCONDE COM MAPA

IMAGEM FONTE: <https://br.pinterest.com/pin/748653138043274941/>

VAMOS FALAR DA DENGUE

VÍDEOS:

TURMA DA MONICA CONTRA A DENGUE -
<https://www.youtube.com/watch?v=vZgmsDT10E8>

VIRA VIRA É A SOLUÇÃO - <https://www.youtube.com/watch?v=SM4MCS8cEHw>

CUIDANDO DE CASA E EVITANDO A DENGUE

VÍDEO:

10 MINUTOS CONTRA A DENGUE - <https://www.youtube.com/watch?v=7g9lwcf0Tj4>

PÉ DE LATA

FONTE: <https://www.ufrgs.br/quemquerbrincar/wp-content/uploads/2016/06/P%C3%A9s-de-lata.pdf>. FONTE CONSULTADA: DISPONÍVEL EM: <
HTTP://WWW.REVISTASORRIA.COM.BR/SITE/EDICAO/PATAS-DELATAS.PHP>.
ACESSO EM 12 DE JUN. 2012. ORIGEM: DOADO POR ALUNOS DO CURSO DE
EDUCAÇÃO FÍSICA DA URCAMP.