

ATIVIDADES COMPLEMENTARES DA EDUCAÇÃO ESPECIAL (INCLUSÃO)

ESCOLA: E.M.E.I. LEONILDA ALVES VALENZUELLA

PROFESSOR/AEE: LUCIANA MARTINS CRAVO DA SILVA

DATA: 16 À 20/08/2021

ATIVIDADE: PROFISSÕES

MATERIAL: JOGO DA MEMÓRIA IMPRESSO

OBJETIVO: APRESENTAR A DIVERSIDADE DE PROFISSÕES E SUA IMPORTÂNCIA PARA A SOCIEDADE, SENSO RÍTMICO, MEMÓRIA, CONCENTRAÇÃO, ATENÇÃO E COORDENAÇÃO MOTORA. ASSOCIAR AS PROFISSÕES AOS SEUS INSTRUMENTOS DE TRABALHO.

DESENVOLVIMENTO:

- 1- NO PRIMEIRO MOMENTO ASSISTIR E OUVIR A MÚSICA DAS PROFISSÕES CLICANDO NO LINK DISPONÍVEL ACIMA
- 2- SEGUINDO A PROPOSTA DO VÍDEO PROFISSÕES NA ATIVIDADE VAMOS BRINCAR DE JOGO DA MEMÓRIA. O ADULTO IRÁ AUXILIAR A CRIANÇA A RECORTAR AS FICHAS E A SEGUIR BRINQUE ASSOCIANDO AS PROFISSÕES AOS INSTRUMENTOS DE TRABALHO.

FORMA DE REGISTRO DA ATIVIDADE: ATRAVÉS DE FOTO OU VÍDEO A SER ENVIADA POR WHATSAPP PARA A PROFESSORA DE EDUCAÇÃO ESPECIAL.

CLIQUE NO LINK: <https://www.youtube.com/watch?v=Vf93XQ40TPM>



FONTE DA IMAGEM: <https://www.youtube.com/watch?v=Vf93XQ40TPM>

JOGO DA MEMÓRIA PROFISSÕES

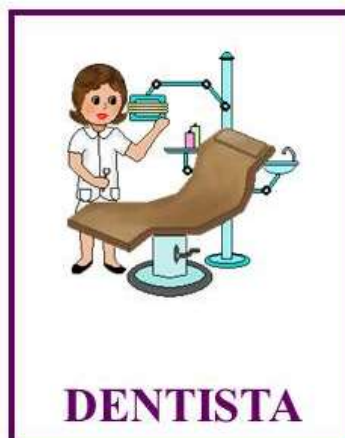
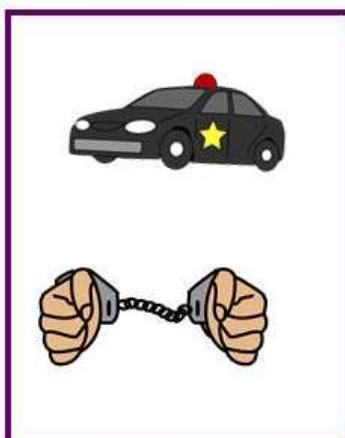
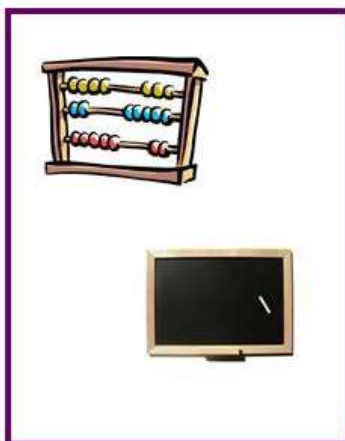
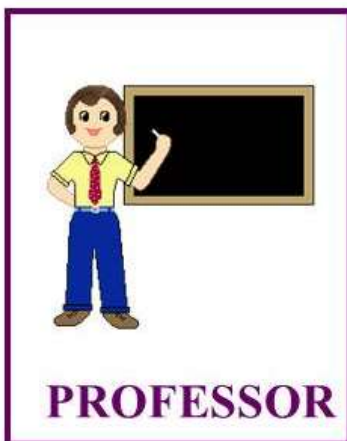
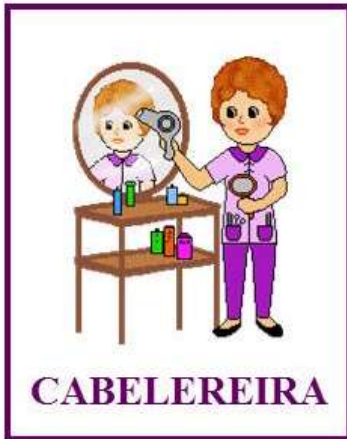



VETERINÁRIA



ENFERMEIRA



PADEIRA



SALVA-VIDAS



PESCADOR

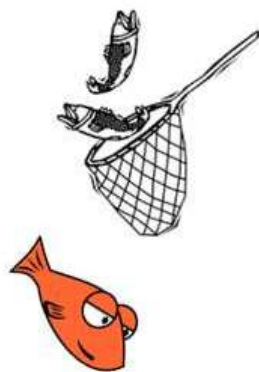

APICULTOR

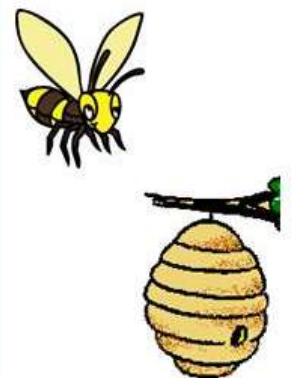

SAPATEIRO



JOGO DA ASSOCIAÇÃO

Espalhar os cartões sobre uma mesa.

Objectivo: Relacionar o profissional aos seus instrumentos de trabalho.

ATIVIDADES COMPLEMENTARES DA EDUCAÇÃO ESPECIAL (INCLUSÃO)

ESCOLA: E.M.E.I. LEONILDA ALVES VALENZUELLA

PROFESSOR/AEE: LUCIANA MARTINS CRAVO DA SILVA

DATA: 23 À 27/08/2021

ATIVIDADE: FAMÍLIA

MATERIAL: ATIVIDADE IMPRESSA

OBJETIVO: PERCEBER A IMPORTÂNCIA AFETIVA DA FAMÍLIA, ATRAVÉS DE PALAVRAS. COORDENAÇÃO MOTORA FINA.

DESENVOLVIMENTO: APRESENTAR AS PALAVRAS LENDO E APONTANDO CADA UMA. A SEGUIR PEÇA PARA A CRIANÇA DESENHAR UM CORAÇÃO COM O DEDO INDICADOR, UTILIZANDO TINTA GUACHE, SE PREFERIR PODE MOLDAR COM MASSINHA UM CORAÇÃO E COLOCAR NO QUADRO AO LADO.

FORMA DE REGISTRO DA ATIVIDADE: ATRAVÉS DE FOTO OU VÍDEO A SER ENVIADA POR WHATSAPP PARA A PROFESSORA DE EDUCAÇÃO ESPECIAL LUCIANA.

FONTES DE IMAGEM: <https://www.atividadesitinerantes.com/2020/06/ensino-religioso-atividade-sobre.html>

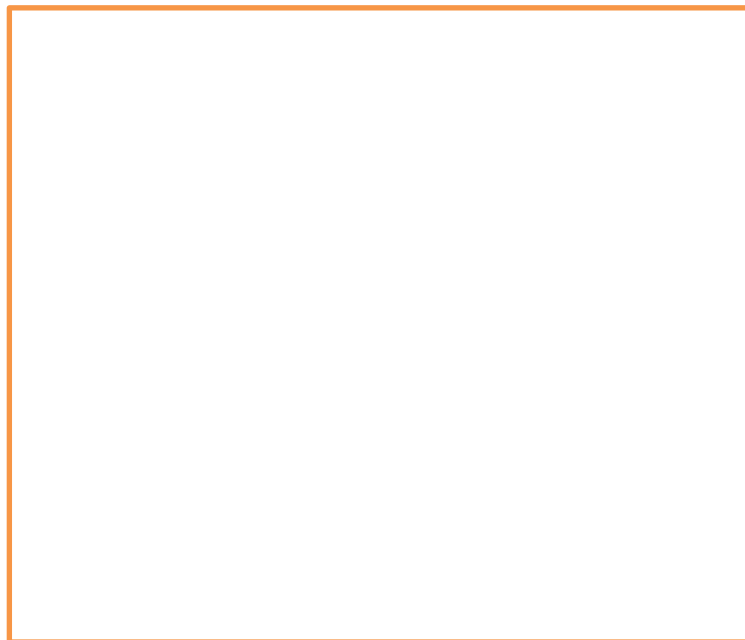

ATIVIDADES COMPLEMENTARES DA EDUCAÇÃO ESPECIAL (INCLUSÃO)

ESCOLA: E.M.E.I.LEONILDA ALVES VALENZUELLA

PROFESSOR/AEE: LUCIANA MARTINS CRAVO DA SILVA

DATA: 23 À 27/08/2021

ATIVIDADE: EU AMO MINHA FAMÍLIA

MATERIAL: FOLHA SULFITE OU METADE DE UMA CARTOLINA.

OBJETIVO: DESENVOLVER A COORDENAÇÃO MOTORA FINA, PERCEPÇÃO VISUAL, IMAGINAÇÃO, ATENÇÃO E NOÇÃO DE ESPAÇO.

DESENVOLVIMENTO:

NO PRIMEIRO MOMENTO, SEGURAR A MÃO DA CRIANÇA, PASSAR TINTA GUACHE E CARIMBAR A FOLHA COM A QUANTIDADE DE PESSOAS QUE MORAM EM SUA CASA;

CONTE COM ELA E PEÇA PARA A CRIANÇA APONTAR E ORALIZAR O NÚMERO REFERENTE A QUANTIDADE IDENTIFICANDO CADA MEMBRO DE SUA FAMÍLIA;

SE FOR POSSÍVEL, PEDIR PARA A CRIANÇA DESENHAR O CORPO VEJA A SUGESTÃO ABAIXO (LEMBRE-SE DE RESPEITAR O TEMPO E A LIMITAÇÃO DELA);

FORMA DE REGISTRO DA ATIVIDADE: ATRAVÉS DE FOTO OU VÍDEO A SER ENVIADA POR WHATSAPP PARA A PROFESSORA DE EDUCAÇÃO ESPECIAL LUCIANA.



1	2	3	4	5	6
----------	----------	----------	----------	----------	----------