



Prefeitura Municipal de Hortolândia
SECRETARIA DE EDUCAÇÃO, CIÊNCIA E TECNOLOGIA

CENTRO DE FORMAÇÃO DOS PROFISSIONAIS EM EDUCAÇÃO – PAULO FREIRE

Música - Integral

Semana de 02 a 06 de agosto de 2021

Ola pessoal, tudo bem com vocês? Vamos ver se prestaram bem atenção no vídeo. Respondam as perguntas abaixo. Se tiver duvidas, assista ao vídeo novamente esta bem?

1. Faça um X na resposta certa, onde surgiu o Jazz?

- () Brasil
- () Japão
- () China
- () Estados Unidos

2. Faça um X na resposta certa:

Quem toca trompete é

- () Baterista
- () saxofonista
- () Pianista
- () Trompetista

3. Faça um X na resposta certa

Quem toca Bateria é

- () Pianista
- () Clarinetista
- () Baterista
- () Nenhuma alternativa está correta

4. Assinale a alternativa correta

- () O Jazz é um estilo de música de branco
- () O Jazz é um estilo de música Japonesa
- () O Jazz é a união da cultura Africana e Europeia

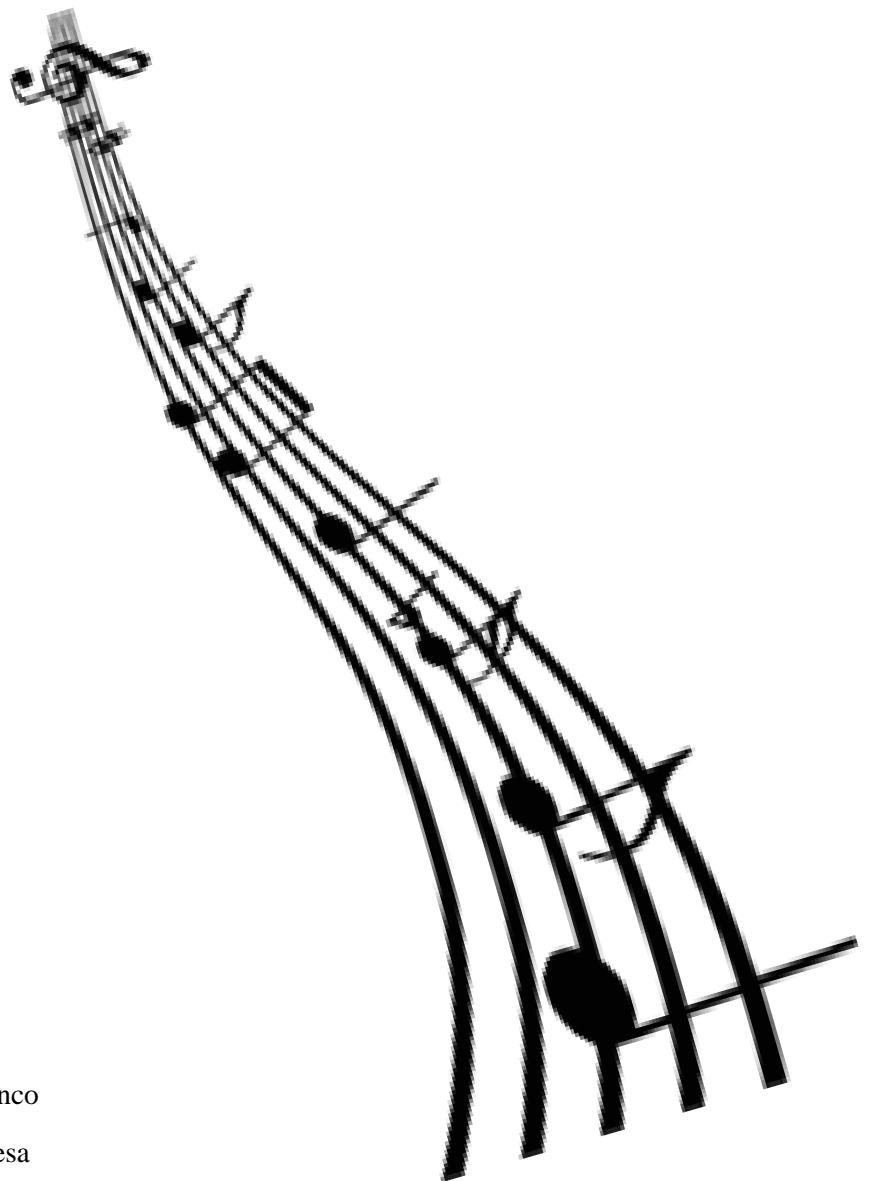

Prefeitura Municipal de Hortolândia
SECRETARIA DE EDUCAÇÃO, CIÊNCIA E TECNOLOGIA

Departamento de Educação Infantil, Departamento de Educação Integral e Ensino Fundamental e EJA

Rua Euclides Pires de Assis, nº 205 – Remanso Campineiro – Hortolândia/SP – CEP: 13184-330

Fone: (19) 3897-8400 – e-mail: coordenacaoeducacaobasica@gmail.com / coordenacaoinfantilhortolandia@gmail.com